



MINISTÉRIO PÚBLICO
DO ESTADO DE SÃO PAULO

MPSP



Centro de Engenharia

RELATÓRIO GERENCIAL - EXERCÍCIO 2015

ELISA CRISTINA MARCHI MACEDO
DIRETORA



CENTRO DE ENGENHARIA

O CENTRO DE ENGENHARIA

EXPEDIENTE
2 OFICIAIS
2 AUXILIARES ESPECIAIS

LOCAÇÕES
1 ARQUITETO
1 AUXILIAR

ARQUITETURA
ADMINISTRATIVO:
1 OFICIAL
TÉCNICOS:
1 ARQUITETO
2 ESTAGIÁRIAS (OFICIAL)

DIRETORIA
CENTRO DE ENGENHARIA

ENGENHARIA
1 ENGENHEIRO CIVIL
1 ENGENHEIRO ELÉTRICO
1 ESTAGIÁRIA (AUXILIAR)
1 ESTAGIÁRIO (AUXILIAR)

MANUTENÇÃO
DIRETORIA

ORÇAMENTO TÉCNICO
1 OFICIAL
1 ASSISTENTE TÉCNICO



LOCAIS DE ATUAÇÃO

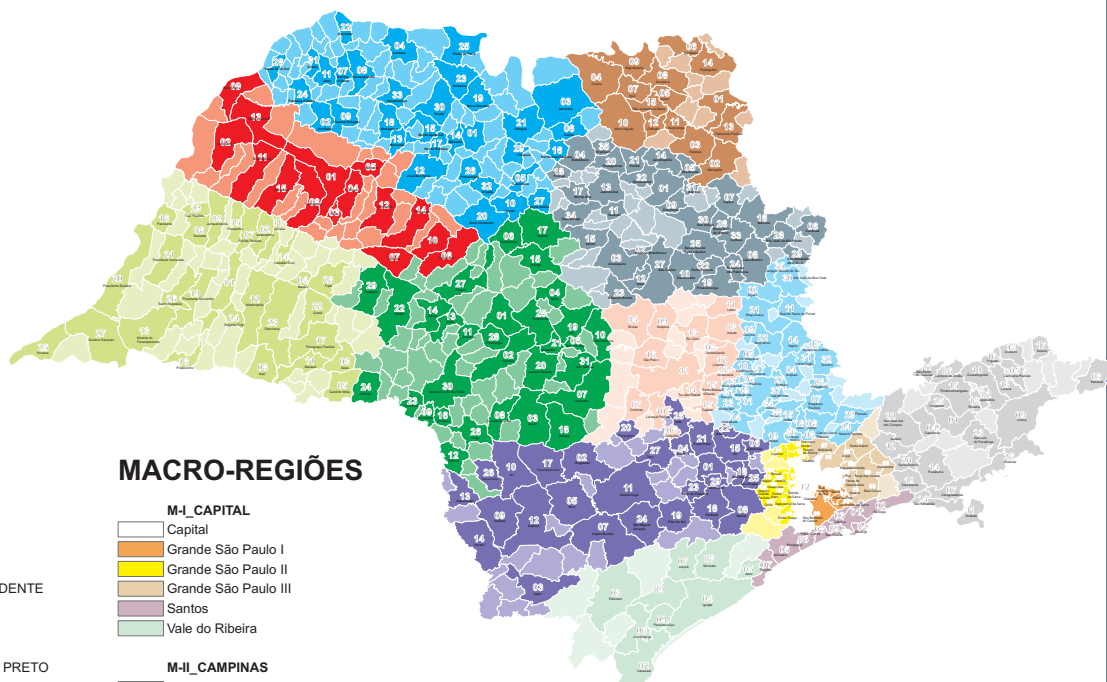

REGIONAIS

- ARAÇATUBA
- BAURU
- CAMPINAS
- FRANCA
- PRESIDENTE PRUDENTE
- PIRACICABA
- RIBEIRÃO PRETO
- SANTOS
- SÃO JOSÉ DO RIO PRETO
- SOROCABA
- TAUBATÉ
- VALE DO RIBEIRA
- GRANDE SÃO PAULO I
- GRANDE SÃO PAULO II
- GRANDE SÃO PAULO III
- CAPITAL

SUB-REGIONAIS

- SÃO JOSÉ DOS CAMPOS
- LITORAL NORTE
- ITAPEVA

MACRO-REGIÕES

- M-I CAPITAL**
 - Capital
 - Grande São Paulo I
 - Grande São Paulo II
 - Grande São Paulo III
 - Santos
 - Vale do Ribeira
- M-II CAMPINAS**
 - Campinas
 - Taubaté
- M-III PIRACICABA**
 - Piracicaba
 - Sorocaba
- M-IV BAURU**
 - Bauru
 - Araçatuba
 - Presidente Prudente
- M-V RIBEIRÃO PRETO**
 - Franca
 - São José do Rio Preto

REGIONAL	ENDEREÇOS ATENDIDOS
ARAÇATUBA	20
BAURU	37
CAMPINAS	43
CAPITAL	69
FRANCA	19
GRANDE SP I	11
GRANDE SP II	23
GRANDE SP III	15
PIRACICABA	19
PRESIDENTE PRUDENTE	35
RIBEIRÃO PRETO	38
SANTOS	16
SÃO JOSÉ DO RIO PRETO	39
SOROCABA	36
TAUBATÉ	40
VALE DO RIBEIRA	11
Total Geral	471



ÁREAS DE ATUAÇÃO

ACESSIBILIDADE
ALARME DE INCÊNDIO - MANUTENÇÃO
AR CONDICIONADO - DOAÇÃO
AR CONDICIONADO - INSTALAÇÃO
AR CONDICIONADO - MANUTENÇÃO
AR CONDICIONADO - SOLICITAÇÃO NOVO
AR CONDICIONADO - TJ
ARQUITETURA - LAYOUT
ATENDIMENTO NORMAS BOMBEIROS - AVCB, BRIGADA INCÊNDIO, EXTINTORES, ETC)
BOMBAS E CAIXA D'ÁGUA - MANUTENÇÃO
CAPACHO - SOLICITAÇÃO
CARPETE/PASSADEIRA - SOLICITAÇÃO
DETECTOR DE METAL - MANUTENÇÃO
DIVISÓRIA - SOLICITAÇÃO
DOAÇÃO - EQUIPAMENTOS ELÉTRICOS (EXCETO AR CONDICIONADO)
ELEVADOR - MANUTENÇÃO
EQUIPAMENTOS AUDIOVISUAIS - SOLICITAÇÃO
HABITE-SE
IMÓVEIS - ACOMPANHAMENTO REFORMA
IMÓVEIS - GARANTIA
IMÓVEIS - REFORMA
IMÓVEIS - SEGURO
IMÓVEIS - VISTORIA INFRAESTRUTURA ATUAL
INFRAESTRUTURA DE DADOS
INFRAESTRUTURA DE TELEFONIA
INFRAESTRUTURA ELÉTRICA
INFRAESTRUTURA HIDRÁULICA
LOCAÇÃO - LAUDO AVALIAÇÃO
MOBILIÁRIO AUDITÓRIO - SOLICITAÇÃO
MOBILIÁRIO ESPECÍFICO - SOLICITAÇÃO
NOVA SEDE - PROJETO
NOVA SEDE/NOVA LOCAÇÃO/ESPAÇO - SOLICITAÇÃO
NOVA SEDE/NOVO FÓRUM/NOVA LOCAÇÃO - ADEQUAÇÕES PARA OCUPAÇÃO
NOVA SEDE/NOVO FÓRUM/NOVA LOCAÇÃO - TRAMITAÇÃO DOCUMENTOS/ACOMPANHAMENTO
ORÇAMENTO TÉCNICO E MEMORIAL DESCRITIVO
PAISAGISMO
PATRIMÔNIO
PELÍCULA DE PROTEÇÃO SOLAR - SOLICITAÇÃO
PERSIANA - MANUTENÇÃO
PERSIANA - SOLICITAÇÃO
PINTURA - SOLICITAÇÃO - VIA ATA DE REGISTRO
PINTURA - SOLICITAÇÃO - VIA DDAC
PISO - SOLICITAÇÃO - VIA ATA DE REGISTRO
PISO - SOLICITAÇÃO - VIA DDAC
PLATAFORMA ELEVATÓRIA - MANUTENÇÃO
PORTÃO ELETRÔNICO - MANUTENÇÃO
PROCESSO - AGUARDAR ENTREGA/EXECUÇÃO/PAGAMENTO
PROCESSO - AGUARDAR VIGÊNCIA/GARANTIA
SEGURANÇA/CFTV - MANUTENÇÃO
SEGURANÇA/CFTV - SOLICITAÇÃO
SINALIZAÇÃO - SOLICITAÇÃO
SPDA (PARA-RAIOS)



O ANO EM NÚMEROS - ENGENHARIA



LICITAÇÕES

PROCESSO	MODALIDADE	OBJETO	DATA ABERTURA	VALORES		STATUS
				PREVISTO	FECHAMENTO	
141/15	PR - 002/15	Manutenção sist Ar - Rafael e Reze de Maio	24-mar	R\$ 533.193,20	R\$ 182.160,00	concluído
134/15	PR - 003/15	Manutenção elevador - Cid. Araraquara	25-mar	R\$ 10.800,00	R\$ 3.000,00	concluído
240/15	PR - 010/15	Fornecimento e colocação de carpete	19-mai	R\$ 39.480,10	R\$ 35.600,00	concluído
242/15	CV - 002/15	Reforma na cidade de Franca	22-mai	R\$ 147.961,08	R\$ 147.194,11	concluído
012/15 - FED	CC - 001/15	Obra - Construção de Sertãozinho	22-jun	R\$ 2.031.698,55	R\$ 1.764.222,35	concluído
187/15	PRE - 005/15	Manutenção elevador - Jundiaí	29-jun	R\$ 13.920,00	R\$ 5.964,00	concluído
205/15	PRE - 007/15	Manutenção plataforma elev. -	2-jul	R\$ 10.900,00	R\$ 3.600,00	concluído
286/15	PR - 015/15	Manutenção reservatórios e bombas d'água	30-jul	R\$ 382.379,33	R\$ 121.150,00	concluído
245/15	PRE - 008/15	Manutenção de grupo geradores	11-ago	R\$ 29.382,02	R\$ 5.868,00	concluído
234/15	PR - 018/15	Reg Preços - Aparelhos de ar condicionado	12-ago	R\$ 584.232,20	R\$ 431.120,00	concluído
285/15	TP - 001/15	Obras e Reformas - S C Rio Pardo	9-set	R\$ 198.086,83	R\$ 156.837,97	concluído
274/15	PRE - 010/15	Manut Elev - Sorocaba	10-set	R\$ 18.240,00	R\$ 15.600,00	concluído
192/15	PR - 022/15	Reg Preços - Placas, adesivos, letreiros	21-set	R\$ 1.653.835,70	R\$ 1.115.985,10	concluído
233/15	PR - 025/15	Confecção e Instalação - Grades Mauá	28-set	R\$ 10.420,00	R\$ 8.700,00	concluído
319/15	PR - 026/15	Manut Cancelas e Portões - SP e Jundiaí	29-set	R\$ 78.650,40	R\$ 47.499,84	concluído
296/15	PR - 027/15	Reg Preços - Fornecimento de Capachos	30-set	R\$ 82.858,25	R\$ 52.501,00	concluído
376/15	PR - 033/15	Reg Pre Aparelhos de ar condicionado	27-out	R\$ 1.842.114,00	R\$ 1.780.400,00	concluído
351/15	TP - 002/15	Reforma - Indaiatuba / Martinópolis	29-out	R\$ 269.864,74	R\$ 208.900,00	concluído
392/15	PRE - 019/15	Manut Portões - SJR Preto e Votuporanga	4-nov	R\$ 17.860,00	R\$ -	deserto
030/15 - FED	CC - 002/15	Obra - Reforma ED. Sta Lúcia	6-nov	R\$ 1.863.313,23	R\$ -	em julgamento
294/15	PRE - 024/15	Placas de carpete - modular	13-nov	R\$ 14.435,00	R\$ 11.561,25	concluído
441/15	CV - 008/15	Reforma - Instalação de Ambulatório	13-nov	R\$ 134.750,14	R\$ 122.755,36	concluído
420/15	PR - 040/15	Reg Preços - Materiais de divisória	16-nov	R\$ 235.102,00	R\$ 167.354,48	concluído
421/15	PRE - 026/15	Seguro de bens móveis e imóveis	17-nov	R\$ 84.051,70	R\$ 80.000,00	concluído
359/15	PRE - 018/15	Manut Elevador em Americana	18-nov	R\$ 14.800,00	R\$ 12.000,00	concluído
371/15	PR - 034/15	Reg Prec Reformas pontuais e serviços	19-nov	R\$ 8.064.753,44	R\$ 6.363.478,65	aguarda recurso
348/15	PRE - 017/15	Manut Ar Condicionado - SJ Campos	25-nov	R\$ 54.378,60	R\$ 23.400,00	concluído
413/15	PRE - 028/15	Manut Plataf Hidráulica - Araçatuba	26-nov	R\$ 19.520,19	R\$ 3.480,00	concluído
				R\$ 18.440.980,70	R\$ 12.870.332,11	
sem CC - 002/15 e PRE-019/15				R\$ 16.559.807,47	R\$ 12.870.332,11	
				Economia	-22%	



LOCAÇÕES CONCLUÍDAS

	LOCAL	ENDEREÇO	SITUAÇÃO ATUAL
	CARAPICUIBA	AV. PRESID. VARGAS, 91.	CONCLUÍDA/OCUPADO
	MAIRIPORÃ	RUA BENEDITO GALVÃO DE FRANÇA, 68.	CONCLUÍDA/OCUPADO
	MOGI DAS CRUZES	RICARDO VILELA, 1469.	CONCLUÍDA/OCUPADO
	SOROCABA	RUA FLORINDO JULIO, 17.	CONCLUÍDA/OCUPADO
	BRASÍLIA	SAUS QUADRA 03, BLOCO C, SLS 421 E 422	CONCLUÍDA/OCUPADO
	FRANCA	AV. PRESID. VARGAS, 2.350.	COCLUÍDA/OCUPADO
	SOROCABA	AV. ENG. CARLOS REINALDO, 3.200	CONCLUÍDA/OCUPADO
	SÃO PAULO-SANTO AMARO	AV. NAÇÕES UNIDAS, 2239	CONCLUÍDA/OCUPADO
	NOVA ODESSA	RUA DUQUE DE CAXIAS, 110	CONCLUÍDA



LOCAÇÕES EM ANDAMENTO

	LOCAL	ENDEREÇO	SITUAÇÃO ATUAL
	PRESIDENTE PRUDENTE ÁREA 3.200,00M ² R\$ 80.000,00	AV. BRASIL, 500	EM ANDAMENTO/C.E.
	RIO CLARO ÁREA 211,30M ² R\$ AINDA NÃO APRESENTADO	AV. CINCO, Nº 661.	EM ANDAMENTO/C.E.
	MARILIA ÁREA 2.072,72M ² R\$	AV. DAS ESMERALDAS, 877.	EM ANDAMENTO/FASE FINAL.
	RIBEIRÃO PIRES ÁREA 355,80M ² R\$ 15.000,00	RUA ALFREDO ANDREOLI, S/Nº	EM ANDAMENTO C.E.
	SANTO ANDRÉ	AV. JOSÉ CABALERO, 65, CJS 34 E 35	CANCELADA
	PORTO FERREIRA		PROCURAR NOVO IMÓVEL
	PROMISSÃO	RUA SASSAISHI MASAKI, 342	VISTORIADO, JUNTANDO DOCUMENTOS
	SOROCABA	RUA MARIA CARMEM RODRIGUES SAKER, 90	ELABORAR LAUDO
	BARIRI		VISTORIAR
	AGUDOS		VISTORIAR
	DRACENA		EM CONSTRUÇÃO
	PORTO FELIZ		PROCURAR NOVO IMÓVEL



LAUDOS DE AVALIAÇÃO - Renovação

	LOCAL	ENDEREÇO	SITUAÇÃO ATUAL
	MARÍLIA	RUA COMENDADOR FRAGATA, 157	LAUDO DE RENOVAÇÃO
	SANTOS	RUA BITENCOURT, 139/141 E 143 CJ 11 A 18, 21 A 28, 45, 46 E 83	LAUDO DE RENOVAÇÃO
	SANTOS	AV. CONSELHEIRO NÉBIAS, 754 E 756	LAUDO DE RENOVAÇÃO
	SÃO PAULO (SANTANA)	RUA ANA BENVINDA DE ANDRADE, 150	LAUDO DE RENOVAÇÃO
	DIADEMA	AVENIDA SETE DE SETEMBRO, 460/462	LAUDO DE RENOVAÇÃO
	JACAREÍ	RUA 3 DE ABRIL, 32	LAUDO DE RENOVAÇÃO
	LIMEIRA	RUA SANTA CRUZ, 754, CJS 91, 92, 93, 94, 121, 122	LAUDO DE RENOVAÇÃO
	MOGI MIRIM	RUA CEL. VENÂNCIO FERREIRA ALVES ADORNO, 114	LAUDO DE RENOVAÇÃO



LAUDOS DE AVALIAÇÃO - Renovação

	LOCAL	ENDEREÇO	SITUAÇÃO ATUAL
	SANTO ANDRÉ	AV. JOSÉ CABALERO, 65, CJS 34 E 35	LAUDO DE RENOVAÇÃO
	AMPARO	PÇ. TENENTE JOSÉ FERRAZ DE OLIVEIRA	LAUDO DE RENOVAÇÃO
	AVARÉ	RUA PIAUÍ, 1388	LAUDO DE RENOVAÇÃO
	REGISTRO	RUA CLARA GIANOTTI DE SOUZA, 102, SALAS 106 E 108	LAUDO DE RENOVAÇÃO
	TAUBATÉ	AV. JOHN FITZGERALD KENNEDY, 400	LAUDO DE RENOVAÇÃO
	TUPÃ	AV. DR. EDU TEIXEIRA MENDONÇA, 602	LAUDO DE RENOVAÇÃO
	SÃO PAULO (CASA VERDE)	AV. CASA VERDE, 571/593	LAUDO DE RENOVAÇÃO
	MOGI GUAÇU	RUA JOSÉ COLOMBO, 172, CJS. 21 E 22	LAUDO DE RENOVAÇÃO



LAUDOS DE AVALIAÇÃO - Renovação

	LOCAL	ENDEREÇO	SITUAÇÃO ATUAL
	SÃO BERNARDO DO CAMPO	AV. KENNEKY, 904 E 914, CJS 122 E 123	LAUDO DE RENOVAÇÃO
	CUBATÃO	AV. JOAQUIM MIGUEL COUTO, 305	LAUDO DE RENOVAÇÃO
	ITAPIRA	RUA BENTO DA ROCHA, Nº 408	LAUDO DE RENOVAÇÃO
	SUZANO	RUA BARUEL, 544 CJS 51 E 52	LAUDO DE RENOVAÇÃO
	COTIA	RUA TOPÁZIO, 526	LAUDO DE RENOVAÇÃO
	ITAPEVA	PÇ. VINTE DE SETEMBRO, 133	LAUDO DE RENOVAÇÃO
	LORENA	RUA HEPACARÉ, 219	LAUDO DE RENOVAÇÃO
	MATÃO	AV. XV DE NOVEMBRO, 561 PISO SUPERIOR	LAUDO DE RENOVAÇÃO





LAUDOS DE AVALIAÇÃO - Renovação

	LOCAL	ENDEREÇO	SITUAÇÃO ATUAL
	ASSIS	AV. SIQUEIRA CAMPOS, 185	LAUDO DE RENOVAÇÃO
	CACHOEIRA PAULISTA	RUA CEL. DOMICIANO, 400	LAUDO DE RENOVAÇÃO
	GUARULHOS	RUA SETE DE SETEMBRO, 134/138	LAUDO DE RENOVAÇÃO
	ITATIBA	AV. BARÃO DE ITAPEMA, 120, SALAS 12, 61 E 62	LAUDO DE RENOVAÇÃO
	OLÍMPIA	RUA SÃO JOÃO, 891	LAUDO DE RENOVAÇÃO
	OSASCO	AV. DAS FLORES, 654	LAUDO DE RENOVAÇÃO
	BAURU	AV. GETÚLIO VARGAS, 117	LAUDO DE RENOVAÇÃO
	CARAGUATATUBA	RUA ENGENHEIRO JOÃO FONSECA, 48	LAUDO DE RENOVAÇÃO

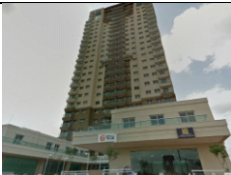

LAUDOS DE AVALIAÇÃO - Renovação

	LOCAL	ENDEREÇO	SITUAÇÃO ATUAL
	RIBEIRÃO PRETO	RUA ALICE ALEM SAAD, 855, 3º ANDAR	LAUDO DE RENOVAÇÃO
	SÃO JOSÉ DO RIO PRETO	RUA VOLUNTÁRIOS DE SÃO PAULO	LAUDO DE RENOVAÇÃO
	ATIBAIA	RUA CASTRO FAFE, SL 05	LAUDO DE RENOVAÇÃO



GESTÃO CONTRATUAL

Acompanhamento de contratos em vigor, englobando fiscalização, controle e pagamento.

Nº Processo	Nº Contrato	Objeto	Empresa Contratada
288/10	1607/10	Contratação de empresa especializada para prestação de serviços de manutenção preventiva e corretiva, em sistema de alarme de intrusão - Edifício Rua Rafael de Barros, 232	R. PEREIRA DOS SANTOS PROJETOS -ME
141/15	025/15	Contratação de empresa especializada para manutenção preventiva e corretiva em sistema central de ar condicionado para as dependências da Instituição - Rua 13 de Maio 1259/1263 e Rua Rafael de Barros 232, São Paulo, SP.	CETEST MINAS ENGENHARIA E SERVIÇOS S/A
939/14	145/14	Contratação de empresa especializada para manutenção preventiva e corretiva em sistema central de ar condicionado para as dependências da Instituição no Edifício Sede - Rua Riachuelo, 115, Centro São Paulo, SP.	CETEST MINAS ENGENHARIA E SERVIÇOS S/A
575/09	1498/09	Contratação de empresa especializada para prestação de serviços de manutenção preventiva e corretiva nos elevadores instalados em dependências da Promotoria de Justiça de Americana	ELEVADORES OTIS LTDA
134/15	019/15	Manutenção preventiva e corretiva em (01) um elevador, tipo plataforma, marca Bass Elevadores, instalado em imóvel localizado na Rua dos Libaneses, 2.065, Vila Senhora do Carmo, cidade de Araraquara, SP	IDEAL ELEVADORES DE ARARAQUARA LTDA. - ME
404/10	1606/10	Contratação de empresa especializada para manutenção preventiva e corretiva em elevador instalado no prédio localizado na Rua Silva Jardim, 2-77, Bauru, SP	ELEVADORES ATLAS SCHINDLER S/A
439/14	094/14	Contratação de empresa especializada para manutenção preventiva e corretiva em elevador instalado no prédio localizado na AV. Getúlio Vargas, 21-120, Bauru, SP	ELEVADORES ATLAS SCHINDLER S/A
171/11	1705/11	Contratação de empresa especializada para prestação de serviços de manutenção preventiva e corretiva em dois elevadores, instalados em imóvel da Instituição, localizado na AV Francisco Xavier Arruda Camargo, n.º 340, Bairro Jardim Santana, na cidade de Campinas, SP.	ELEVADORES OTIS LTDA
317/15	049/15	Contratação de empresa especializada para prestação de serviços de manutenção preventiva e corretiva em um elevador, instalados em imóvel da Instituição, localizado na AV Pres. Vargas, 2.350, cidade de Franca, SP.	ELEVADORES OTIS LTDA
121/13	1989/13	Contratação de empresa especializada para prestação de serviços de manutenção preventiva e corretiva em um elevador instalado em dependências da Promotoria de Justiça, localizada na Rua Sete de Setembro, 134, cidade de Guarulhos, São Paulo.	ELEVADORES ATLAS SCHINDLER S/A
290/14	046/15	Contratação de empresa especializada para prestação de serviços de manutenção preventiva e corretiva em 01 (um) elevador instalado em prédio, com dependências do Ministério Público, localizado na Rua Goiás, 194, na cidade de Itu, SP.	MONTELLE INDÚSTRIA DE ELEVADORES LTDA.
134/14	023/14	Contratação de empresa especializada para prestação de serviços de manutenção preventiva e corretiva em um elevador, marca Flexel, instalado em dependências do Ministério Público, localizada na Rua Rangel Pestana, 649, Centro, Jundiaí, São Paulo.	EM DE FARIA -ME
187/15	055/15	Contratação de empresa especializada para prestação de serviços de manutenção preventiva e corretiva em um elevador, marca Flexel, instalado em dependências do Ministério Público, localizada na Rua Rangel Pestana, 649, Centro, Jundiaí, São Paulo.	ELEVADORES ORION
563/12	1969/12	Contratação de empresa especializada para manutenção preventiva e corretiva em elevador instalado no prédio localizado na AV. XV de Novembro, 561, cidade de Matão, estado de São Paulo.	IDEAL ELEVADORES DE ARARAQUARA LTDA. - ME
550/12	1960/12	Contratação de empresa especializada para prestação de serviços de manutenção preventiva e corretiva em 01 (um) elevador instalado em prédio, com dependências do Ministério Público, localizado na Rua Floriano Peixoto, 17-35, na cidade de Mirassol, SP.	ENGETAX EQUIPAMENTOS LTDA.
415/13	2073/13	Contratação de empresa especializada para manutenção preventiva e corretiva em 1 elevador, marca Bass, instalados no prédio localizado na Rua Ramalho Franco, 590, Penápolis, SP	BASS ELEVADORES LTDA



GESTÃO CONTRATUAL

Nº Processo	Nº Contrato	Objeto	Empresa Contratada
481/10	1655/10	Contratação de empresa especializada para manutenção preventiva e corretiva em 2 elevadores instalados no prédio localizado na Rua Almirante Barroso, 491 - Piracicaba, SP	ELEVADORES ATLAS SCHINDLER S/A
287/13	2072/13	Manutenção preventiva e corretiva em elevador instalado no prédio da Rua José Borges Netto, 789 - Vila Mirim - Praia Grande - SP.	BASS ELEVADORES LTDA. - EPP
117/15	021/15	Contratação de empresa especializada para manutenção preventiva e corretiva em nos elevadores instalados no prédio localizado na Rua Rafael de Barros, n.º 232	ELEVADORES ATLAS SCHINDLER S/A
510/12	1950/12	Contratação de empresa especializada para manutenção preventiva e corretiva em nos elevadores instalados no prédio sede localizado na Rua Riachuelo, n.º 65/67	THYSSENKRUPP ELEVADORES S.A.
236/10	1592/10	Contratação de empresa especializada para manutenção preventiva e corretiva em nos elevadores instalados no prédio sede localizado na Rua Riachuelo, n.º 115.	ELEVADORES ATLAS SCHINDLER S/A
326/15	053/15	Contratação de empresa especializada para manutenção preventiva e corretiva em nos elevadores instalados no prédio sede localizado na Rua Riachuelo, n.º 115.	ELEVADORES ATLAS SCHINDLER S/A
191/12	1917/12	Contratação de empresa especializada para prestação de serviços de manutenção preventiva e corretiva nos elevadores instalados em dependências da Promotoria de Justiça e Área Regional de Ribeirão Preto	ELEVADORES ATLAS SCHINDLER S/A
413/12	1916/12	Contratação de empresa especializada para manutenção preventiva e corretiva em elevador instalado no prédio localizado na AV. Tancredo Neves, 375, cidade de São Carlos, São Paulo	ELEVADORES ATLAS SCHINDLER S/A
205/15	052/15	Contratação de empresa especializada para manutenção preventiva em plataforma hidráulica, instalados no prédio localizado na Rua Voluntários de São Paulo, 3539 - São José do Rio Preto, São Paulo	LINX ELEVADORES LTDA. - ME
280/14	030/14	Contratação de empresa especializada para manutenção preventiva e corretiva em dois elevadores instalados no prédio localizado na Rua Voluntários de São Paulo, 3539 - São José do Rio Preto, São Paulo	THYSSENKRUPP ELEVADORES S/A
558/12	1963/12	Contratação de empresa especializada para prestação de serviços de manutenção preventiva e corretiva nos elevadores instalados em dependências da Promotoria de Justiça de São José dos Campos	ELEVADORES OTIS LTDA
173/15	068/15	Contratação de empresa especializada para manutenção preventiva e corretiva em elevadores instalados no prédio da Promotoria de Justiça de São Sebastião	BASS ELEVADORES LTDA - EPP
274/15	075/15	Contratação de empresa especializada para manutenção preventiva e corretiva, com fornecimento de peças, em 01 elevador de passageiros, 4 paradas, capacidade 8 passageiros ou 600kg, marca Casa Automática, modelo CA22.	ELEVADORES ORION LTDA.
318/11	1788/11	Contratação de empresa especializada para manutenção preventiva e corretiva em elevador, tipo plataforma, instalado no prédio localizado na Rua Santos Dumont, 78, Sumaré, SP.	ENGETAX EQUIPAMENTOS LTDA.
395/14	nov/14	Contratação de empresa especializada para manutenção preventiva e corretiva em nos elevadores instalados no prédio sede localizado na Rua Treze de Maio, 1.255/1.259/1.263 - Bela Vista - Capital.	ELEVADORES ATLAS SCHINDLER S/A
480/13	2125/13	Contratação de empresa especializada para prestação de serviços de manutenção preventiva e corretiva em 01 (um) elevador, tipo plataforma, modelo PFXEL, marca AKXEL, instalado em imóvel da Instituição, localizado na Rua Treze de Maio, 1.259, Bairro Bela Vista, na cidade de São Paulo, SP.	ABSOLUTA ELEVADORES AUTOMAÇÃO E INFORMÁTICA LTDA.
287/10	1651/10	Contratação de empresa especializada para prestação de serviços de manutenção preventiva e corretiva, com fornecimento de peças, em sistema de monitoramento de TV-CFTV - Edifício Rua Rafael de Barros, 232.	LOCKED SISTEMAS DE SEGURANÇA LTDA.



REGISTRO DE PREÇOS - ATAS

Itens constantes de atas de registro de preços com movimentação no exercício.

MATERIAL	ITEM	QUANT. CONTRATADA	UNIDADE	PROCESSO	PREGÃO	EMPRESA	PREÇO UNIT. ATA	QUANTIDADE EMPENHADA	TOTAL EMPENHADO	SALDO DA ATA
PERSIANAS	ATÉ 150 KM	2.000,00	METRO QUADRADO	444/14	21/14	MARIA APARECIDA TERRA JUSTINO ME	R\$ 78,03	1.230,00	R\$ 95.976,90	770,00
PERSIANAS	151 À 350 KM	1.500,00	METRO QUADRADO	444/14	21/14	PERSI ANIL.COMÉRCIO E SERVIÇO EIRELLI ME	R\$ 77,99	1.240,00	R\$ 96.707,60	260,00
PERSIANAS	351 À 760 KM	1.200,00	METRO QUADRADO	444/14	21/14	ANDALUZ IND E COM DE AR DE DECORAÇÃO LTDA ME	R\$ 86,90	750,00	R\$ 65.175,00	450,00
PERSIANAS	ROLO	160,00	METRO QUADRADO	444/14	21/14	GERMANO PEDROSO DE MORAES ME	R\$ 96,00	160,00	R\$ 15.360,00	0,00
PERSIANAS	ROLO MOTORIZADA	100,00	METRO QUADRADO	444/14	21/14	GERMANO PEDROSO DE MORAES ME	R\$ 340,00	100,00	R\$ 34.000,00	0,00
PISO AQ	PISO VINÍLICO	200,00	METRO QUADRADO	302/14	24/14	PERSAID COM E DISTRIBUIDORA	R\$ 68,50	200,00	R\$ 13.700,00	0,00
CARPETE EQ	CARPETE	200,00	METRO QUADRADO	302/14	25/14	PERSAID COM E DISTRIBUIDORA	R\$ 69,00	200,00	R\$ 13.800,00	0,00
PISO SERV	ATÉ 150 KM	2.000,00	METRO QUADRADO	421/14	22/14	PERSAID COM E DISTRIBUIDORA	R\$ 116,00	1.200,00	R\$ 139.200,00	800,00
PISO SERV	151 À 350 KM	500,00	METRO QUADRADO	421/14	22/14	MARCELLONI E MANHANI COMÉRCIO DECORAÇÕES LTDA	R\$ 116,00	445,00	R\$ 51.620,00	55,00
AR CONDICIONADO- JANELA	12.000 BTUS	340,00	UNIDADE	234/15	18/15	BRISAMAX COM. INST. E MANUT. DE AR CONDICIONADO EIRELI EPP	R\$ 1.268,00	52,00	R\$ 65.936,00	288,00
AR CONDICIONADO- JANELA	18.000 BTUS	100,00	UNIDADE	366/14	25/14	AACAR CONDICIONADO LTDA.	R\$ 1.400,00	65,00	R\$ 91.000,00	35,00
AR CONDICIONADO- SPLIT	12.000 BTUS	400,00	UNIDADE	376/15	33/15	GAZIN IND. E COM. DE MÓVEIS E ELETRODOMÉSTICOS LTDA	R\$ 1.360,00	79,00	R\$ 107.440,00	321,00
AR CONDICIONADO- SPLIT	18.000 BTUS	400,00	UNIDADE	376/15	33/15	INCLUSE COMÉRCIO E DISTRIBUIÇÃO EIRELI- ME	R\$ 1.808,00	106,00	R\$ 191.648,00	294,00
AR CONDICIONADO- SPLIT	24.000 BTUS	200,00	UNIDADE	376/15	33/15	RF TEIXEIRA EIRELI ME	R\$ 2.566,00	55,00	R\$ 141.130,00	145,00
PINTURA	ATÉ 150 KM	60.148,00	METRO QUADRADO	419/14	18/14	PAULO CESAR	R\$ 13,45	3.797,00	R\$ 51.069,65	56.351,00
PINTURA	151 À 350 KM	13.299,00	METRO QUADRADO	419/14	18/14	M.A. DA SILVA PINTURA	R\$ 16,99	1.389,50	R\$ 23.607,61	11.909,50
PINTURA	351 À 760 KM	21.967,00	METRO QUADRADO	419/14	18/14	CONSTRU B	R\$ 18,97	1.335,00	R\$ 25.324,95	20.632,00
PLACAS E ADESIVOS	SALAS - ACRÍLICO CRISTAL	2500	UNIDADE	192/15	22/15	SEELK LTDA ME	R\$ 32,40	1.400,00	R\$ 45.360,00	1.100,00
PLACAS E ADESIVOS	FACHADA - AÇO ESCOVADO	40	METRO QUADRADO	192/15	22/15	SEELK LTDA ME	R\$ 2.300,00	24,62	R\$ 56.626,00	15,38
PLACAS E ADESIVOS	BRASÃO - 20 cm	10	UNIDADE	192/15	22/15	SEELK LTDA ME	R\$ 266,00	1,00	R\$ 266,00	9,00
PLACAS E ADESIVOS	BOMBEIROS - EQUIPAMENTOS- FOTOLUMINESCENTE FUNDO VERMELHO	500	UNIDADE	192/15	22/15	SEELK LTDA ME	R\$ 23,00	50,00	R\$ 1.150,00	450,00
PLACAS E ADESIVOS	BOMBEIROS - ROTA DE FUGA - 20 X 7 (Ixa) FOTOLUMINESCENTE FUNDO VERDE	1000	UNIDADE	192/15	22/15	SEELK LTDA ME	R\$ 8,00	30,00	R\$ 240,00	970,00
PLACAS E ADESIVOS	BANHEIROS - COMUM	1500	UNIDADE	192/15	22/15	ON LINE COMUNICAÇÃO VISUAL E IMPRESSÃO DIGITAL LTDA ME	R\$ 17,20	80,00	R\$ 1.376,00	1.420,00
PLACAS E ADESIVOS	PVC BRANCO - 25 x 08 cm (Ixa)	200	UNIDADE	192/15	22/15	ON LINE COMUNICAÇÃO VISUAL E IMPRESSÃO DIGITAL LTDA ME	R\$ 7,50	20,00	R\$ 150,00	180,00
PLACAS E ADESIVOS	MAPA TÁTIL	200	UNIDADE	192/15	22/15	ON LINE COMUNICAÇÃO VISUAL E IMPRESSÃO DIGITAL LTDA ME	R\$ 1.490,00	6,00	R\$ 8.940,00	194,00
PLACAS E ADESIVOS	TERRENO - PLACA IDENTIFICAÇÃO	50	UNIDADE	192/15	22/15	ON LINE COMUNICAÇÃO VISUAL E IMPRESSÃO DIGITAL LTDA ME	R\$ 1.230,00	1,00	R\$ 1.230,00	49,00
PLACAS E ADESIVOS	BANHEIRO - TÁTIL BRAILLE	1500	UNIDADE	192/15	22/15	CIPLAC COMÉRCIO DE PLACAS E CARIMBOS LTDA ME	R\$ 26,50	10,00	R\$ 265,00	1.490,00
PLACAS E ADESIVOS	LETRA CAIXA ALTA - 5 cm	350	UNIDADE	192/15	22/15	CIPLAC COMÉRCIO DE PLACAS E CARIMBOS LTDA ME	R\$ 18,99	36,00	R\$ 683,64	314,00
PLACAS E ADESIVOS	LETRA CAIXA ALTA - 8 cm	350	UNIDADE	192/15	22/15	CIPLAC COMÉRCIO DE PLACAS E CARIMBOS LTDA ME	R\$ 20,99	52,00	R\$ 1.091,48	298,00
PLACAS E ADESIVOS	LETRA CAIXA ALTA - 12 cm	350	UNIDADE	192/15	22/15	CIPLAC COMÉRCIO DE PLACAS E CARIMBOS LTDA ME	R\$ 24,97	17,00	R\$ 424,49	333,00
PLACAS E ADESIVOS	LOGOMARCA MPSP - 16 cm	10	UNIDADE	192/15	22/15	CIPLAC COMÉRCIO DE PLACAS E CARIMBOS LTDA ME	R\$ 238,99	1,00	R\$ 238,99	9,00
PLACAS E ADESIVOS	LOGOMARCA MPSP - 24 cm	10	UNIDADE	192/15	22/15	CIPLAC COMÉRCIO DE PLACAS E CARIMBOS LTDA ME	R\$ 406,99	2,00	R\$ 813,98	8,00
PLACAS E ADESIVOS	FAIXA PARA DEGRAUS	5000	UNIDADE	192/15	22/15	CIPLAC COMÉRCIO DE PLACAS E CARIMBOS LTDA ME	R\$ 3,39	500,00	R\$ 1.695,00	4.500,00
PLACAS E ADESIVOS	PISO TÁTIL - DIRECIONAL	5000	UNIDADE	192/15	22/15	INCLUSE COMÉRCIO E DISTRIBUIÇÃO EIRELI- ME	R\$ 11,83	100,00	R\$ 1.183,00	4.900,00
PLACAS E ADESIVOS	PVC BRANCO - 25 x 20 cm (Ixa)	500	UNIDADE	192/15	22/15	JOSINALDO EPIFANIO DA SILVA ME	R\$ 12,99	80,00	R\$ 1.039,20	420,00
PLACAS E ADESIVOS	PVC BRANCO - 25 x 15 cm (Ixa)	500	UNIDADE	192/15	22/15	JOSINALDO EPIFANIO DA SILVA ME	R\$ 12,98	60,00	R\$ 778,80	440,00
PLACAS E ADESIVOS	BOMBEIROS - ALERTA EM PVC TRIANGULAR	200	UNIDADE	192/15	22/15	JOSINALDO EPIFANIO DA SILVA ME	R\$ 11,39	30,00	R\$ 341,70	170,00
PLACAS E ADESIVOS	PISO TÁTIL - ALERTA	5000	UNIDADE	192/15	22/15	BLACKOUT COMERCIAL EIRELI ME	R\$ 11,90	100,00	R\$ 1.190,00	4.900,00
PLACAS E ADESIVOS	DISPLAY A4	500	UNIDADE	192/15	22/15	LOGOLED COMUNICAÇÃO E DESIGN EIRELI	R\$ 32,99	150,00	R\$ 4.948,50	350,00
PLACAS E ADESIVOS	PVC BRANCO - 60 x 30 cm (Ixa)	100	UNIDADE	192/15	22/15	APEX DO BRASIL COMUNICAÇÃO VISUAL LTDA ME	R\$ 32,39	50,00	R\$ 1.619,50	50,00
PLACAS E ADESIVOS	BOMBEIROS - ORIENTAÇÃO E SALVAMENTO	1.000,00	UNIDADE	192/15	22/15	APEX DO BRASIL COMUNICAÇÃO VISUAL LTDA ME	R\$ 26,90	200,00	R\$ 5.380,00	800,00
CAPACHO	PEQUENO	100	UNIDADE	296/15	27/15	CAPACHOS & CAPACHOS IMPORTAÇÃO E COMÉRCIO LTDA	R\$ 80,00	15,00	R\$ 1.200,00	85,00
CAPACHO	MÉDIO	100	UNIDADE	296/15	27/15	CAPACHOS & CAPACHOS IMPORTAÇÃO E COMÉRCIO LTDA	R\$ 148,00	15,00	R\$ 2.220,00	85,00
CAPACHO	GRANDE	80	UNIDADE	296/15	27/15	CAPACHOS & CAPACHOS IMPORTAÇÃO E COMÉRCIO LTDA	R\$ 342,00	5,00	R\$ 1.710,00	75,00
CAPACHO	CATRACA	30	UNIDADE	296/15	27/15	CAPACHOS & CAPACHOS IMPORTAÇÃO E COMÉRCIO LTDA	R\$ 31,00	15,00	R\$ 465,00	15,00



REGISTRO DE PREÇOS - ATAS

PERSIANAS INSTALADAS POR CONTRATAÇÃO - REGISTRO DE PREÇOS

UNIDADES ATÉ 150 KM DA CAPITAL: 3.534,57 M² - 217 ENDEREÇOS ATENDIDOS

UNIDADES ENTRE 151 E 350 KM DA CAPITAL: 2.696,39 M² - 90 ENDEREÇOS ATENDIDOS

UNIDADES ENTRE 351 E 760 KM DA CAPITAL: 930,34 M² - 98 ENDEREÇOS ATENDIDOS

ROLO: 164,76 M²

ROLO MOTORIZADA: 105,70 M²

TOTAL: 7.431,76 M²

ITEM	PERSIANAS	QTDE ATENDIDA
ATÉ 150 KM	SANTANA - PJ CRIMINAL - LOCADO - RUA ANA BENVINDA DE ANDRADE, 150	2,64
ATÉ 150 KM	CAJAMAR - FÓRUM - PJ - AV. JOAQUIM JAMES PENTEADO, 96- 2º ANDAR	2,89
ATÉ 150 KM	PATRIMÔNIO PÚBLICO E SOCIAL DA CAPITAL - PJ - PRÓPRIO - RUA RIACHUELO, 115 7º ANDAR-SALA- 715	3,10
ATÉ 150 KM	IBIÚNA - FÓRUM - PRAÇA MONSENHOR ANTONIO PEPE, 2	3,36
ATÉ 150 KM	BARUERI - FÓRUM - CÍVEL - RUA MINISTRO RAFAEL DE BARROS, 110	3,40
ATÉ 150 KM	OSASCO - LOCADO - AVENIDA DAS FLORES, 654 - CEP:06110-100	4,08
ATÉ 150 KM	OSASCO - PJ CRIMINAL - FÓRUM - AV. DAS FLORES, 703 - TÉRREO	4,40
ATÉ 150 KM	SANTANA DO PARNAÍBA - NOVO FÓRUM - RUA PROFESSOR ANTÔNIO OLEGÁRIO CARDOSO FILHO, 158	4,80
ATÉ 150 KM	TAUBATÉ - P.J. EXECUÇÕES CRIMINAIS DE TAUBATÉ (3ª PJ) - FÓRUM - RUA BARÃO DA PEDRA NEGRA, 260	5,13
ATÉ 150 KM	RIO GRANDE DA SERRA - FÓRUM - RUA AGOSTINHO CARDOSO, 176	5,44
ATÉ 150 KM	CAMPINAS - VILA MIMOSA - FÓRUM - RUA DIONÍZIO GAZOTTI, 719	5,70
ATÉ 150 KM	MONTE MOR - FÓRUM - RUA JOÃO CARLOS GOMES CARNEIRO, 12	5,72
ATÉ 150 KM	SÃO JOSÉ DOS CAMPOS - GAEMA - PRÓPRIO - MELVIN - PRAÇA MELVIN JONES, 22 E 28	6,56
ATÉ 150 KM	LIMEIRA - FÓRUM - APOIO - PJ - RUA BOA MORTE, 661 - SALA Nº 3	6,94
ATÉ 150 KM	VARGEM GRANDE PAULISTA - FÓRUM - AV. BELA VISTA, 123	7,28
ATÉ 150 KM	JUQUIÁ - FÓRUM - RUA MARTINS COELHO, 439	7,53
ATÉ 150 KM	FAMÍLIA - PJ - FÓRUM - PRAÇA JOÃO MENDES JR. S/Nº - 3º ANDAR	7,81
ATÉ 150 KM	CAÇAPAVA - FÓRUM - APOIO - PRAÇA DA BANDEIRA, 177	7,82
ATÉ 150 KM	JANDIRA - FÓRUM - PJ - AV. ANTONIO BARDELA, 613	7,90
ATÉ 150 KM	LOUVEIRA - PJ - FÓRUM - RUA ANTONIO SHIAMANNI, 126	8,21
ATÉ 150 KM	PEDREIRA - FÓRUM - RUA ODAVILSO UTTEMBERGUE, 80 - 1ª SALA 20	8,66
ATÉ 150 KM	SÃO BERNARDO DO CAMPO - CÍVEL - FÓRUM - RUA 23 DE MAIO, 107	9,00
ATÉ 150 KM	MAIRINQUE - FÓRUM - AV. DR. GASPARD RICARDO JUNIOR, 185	9,88
ATÉ 150 KM	MIRACATU - FÓRUM - AV. DONA EVARISTA DE CASTRO FERREIRA, 50	10,92
ATÉ 150 KM	PARAIBUNA - NOVO FÓRUM - AV. MAJOR JOÃO ELIAS DE CALAZANS, 565	11,40
ATÉ 150 KM	SANTOS - CÍVEL - FÓRUM - PRAÇA JOSÉ BONIFÁCIO S/Nº	11,84
ATÉ 150 KM	ITUPEVA - NOVO FÓRUM - PJ - AVENIDA BRASIL, 554	12,50
ATÉ 150 KM	COSMÓPOLIS - FÓRUM - RUA RAMOS DE AZEVEDO, 365	13,12
ATÉ 150 KM	PIEDADE - FÓRUM - PRAÇA RAUL GOMES DE ABREU, 73	13,50
ATÉ 150 KM	JABAQUARA - PJ CÍVEL - FÓRUM - RUA JOEL JORGE DE MELO, 424	14,70
ATÉ 150 KM	CAMPO LIMPO PAULISTA - FÓRUM - RUA MARECHAL DEODORO DA FONSECA, 550	15,10
ATÉ 150 KM	CERQUILHO - FÓRUM - AV. PRESIDENTE WASHINGTON LUIZ, 2501 - TÉRREO	15,96
ATÉ 150 KM	GEVID - CENTRAL - BARRA FUNDA - FÓRUM - AV. DR. ABRAHÃO RIBEIRO, 313 - 1º ANDAR - SALA 1529/1531	16,42
ATÉ 150 KM	OSASCO - FAMÍLIA E SUCESSÕES - FÓRUM - PJ - RUA NOSSA SENHORA DE FÁTIMA, 336 - 2º AND.	16,70
ATÉ 150 KM	SÃO ROQUE - FÓRUM - AV. JOHN KENNEDY, 355	17,52
ATÉ 150 KM	SÃO JOSÉ DOS CAMPOS - PRÓPRIO - SALMÃO - AVENIDA SALMÃO, 678	18,56
ATÉ 150 KM	SANTOS - LOCADO - CRIMINAL - LOCADO - RUA BITTENCOURT, 139/141	19,00



REGISTRO DE PREÇOS - ATAS

ITEM	PERSIANAS	QTDE ATENDIDA
ATÉ 150 KM	CABREÚVA - FÓRUM - RUA ADEMAR CLEMENTE NUNES, 11	20,60
ATÉ 150 KM	CAPIVARI - FÓRUM - RUA DR. JOÃO ADOLFO STEIN, 171 - 1ª ANDAR	20,70
ATÉ 150 KM	ITATIBA - LOCADO - AVENIDA BARÃO DE ITAPEMA, 120 CJTOS 12, 61 E 62	21,24
ATÉ 150 KM	PINHEIROS - PJ CRIMINAL - FÓRUM - RUA JERICÓ, S/Nº - 4º ANDAR - SALA 407	25,13
ATÉ 150 KM	GUARUJÁ - FÓRUM - CÍVEL E CRIMINAL - RUA SILVIO DAYGE, 280	30,00
ATÉ 150 KM	GEVID - SÃO MIGUEL PAULISTA - GRUPO DE ATUAÇÃO ESPECIAL DE ENFRENTAMENTO À VIOLÊNCIA DOMÉSTICA - FÓRUM - AV. AFONSO LOPES DE BAIÃO, 1736	30,78
ATÉ 150 KM	ITAQUAQUECETUBA - FÓRUM - ESTRADA DE SANTA ISABEL, 1.170	32,64
ATÉ 150 KM	BRÁS - FÓRUM - PJ INFÂNCIA E JUVENTUDE S.O.S. CRIANÇA - RUA PIRATININGA, 105 - TÉRREO	34,00
ATÉ 150 KM	GUARULHOS - PJ CÍVEL E CRIMINAL - LOCADO - RUA SETE DE SETEMBRO, 134-138	35,00
ATÉ 150 KM	SÃO VICENTE - FÓRUM - PJ - RUA JACOB EMERICH, 1.367	38,90
ATÉ 150 KM	RIACHUELO - ADMINISTRATIVO - PRÓPRIO - RUA RIACHUELO, 115	42,00
ATÉ 150 KM	PENHA DE FRANÇA - PJ CÍVEL E CRIMINAL - FÓRUM - RUA DOUTOR JOÃO RIBEIRO Nº 433	43,32
ATÉ 150 KM	SANTO ANDRÉ - CÍVEL - FÓRUM - PJ - PRAÇA IV CENTENÁRIO, S/Nº - PRÉDIO 3	43,70
ATÉ 150 KM	SUZANO - FÓRUM - PJ - APOIO - AV PAULO PORTELA, S/Nº	47,20
ATÉ 150 KM	ITAPETININGA - CÍVEL - FÓRUM - PRAÇA DOS TRÊS PODERES- RUA CARLOS CARDOSO S/Nº	47,75
ATÉ 150 KM	IPIRANGA - PJ CÍVEL - FÓRUM - RUA AGOSTINHO GOMES, 1.455	51,90
ATÉ 150 KM	PINDAMONHANGABA - FÓRUM - RUA ALCIDES RAMOS NOGUEIRA, Nº 780	55,62
ATÉ 150 KM	CÍVEL E FUNDAÇÕES DA CAPITAL - PJ - FÓRUM - PRAÇA JOÃO MENDES JR S/Nº - SALA 1503	62,80
ATÉ 150 KM	MOGI DAS CRUZES - FÓRUM - PJ - AV. CANDIDO XAVIER DE ALMEIDA E SOUZA, 159	66,50
ATÉ 150 KM	SANTOS - GAECO - NÚCLEO III - BAIXADA SANTISTA - LOCADO - AVENIDA CONSELHEIRO NÉBIAS, 756 - 5º ANDAR	66,84
ATÉ 150 KM	ITU - PRÓPRIO - AVENIDA GOIÁS, 194	67,40
ATÉ 150 KM	ITANHAÉM - FÓRUM - AV. RUI BARBOSA, 867	69,60
ATÉ 150 KM	ATIBAIA - PJ - LOCADO - RUA CASTRO FAFE, 255	83,81
ATÉ 150 KM	SANTOS - GAEMA - LOCADO - AVENIDA CONS. NÉBIAS, 756 - 5º ANDAR	89,12
ATÉ 150 KM	SÃO MIGUEL PAULISTA - PJ CÍVEL - FÓRUM - AV. AFONSO LOPES DE BAIÃO, 1736	93,44
ATÉ 150 KM	SANTO AMARO - FÓRUM - AVENIDA DAS NAÇÕES UNIDAS, 22.938	101,66
ATÉ 150 KM	BRAGANÇA PAULISTA - FÓRUM - AV. DOS IMIGRANTES, 1.501	102,08
ATÉ 150 KM	SÃO BERNARDO DO CAMPO - CRIMINAL - FÓRUM - RUA 23 DE MAIO, 107	104,75
ATÉ 150 KM	CARAPICUÍBA - LOCADO - RUA PRESIDENTE VARGAS, 91	106,00
ATÉ 150 KM	MAUÁ - PRÓPRIO - PJ - AVENIDA JOÃO RAMALHO, 131	130,40
ATÉ 150 KM	PRAIA GRANDE - PRÓPRIO - RUA JOSÉ BORGES NETO, 789 - VILA MIRIM	162,70
ATÉ 150 KM	SÃO JOSÉ DOS CAMPOS - FÓRUM - AV SALMÃO, 678	185,22
ATÉ 150 KM	TAUBATÉ - PRÓPRIO - RUA DESEMBARGADOR PAULO DE OLIVEIRA COSTA (FRENTE) RUA HUMAITÁ (FUNDOS)	234,08
ATÉ 150 KM	GUARULHOS - PJ CRIMINAL - LOCADO - RUA SETE DE SETEMBRO, 134-138	278,60
ATÉ 150 KM	MANOEL DA NÓBREGA - GABINETE - PRÓPRIO - RUA MANOEL DA NÓBREGA, 242	563,60
151 À 350 KM	CARAPICUÍBA - FÓRUM - PJ - RUA DES. EDUARDO CUNHA DE ABREU, 215	4,50
151 À 350 KM	CARAGUATATUBA - LOCADO - RUA ENGENHEIRO JOÃO FONSECA, Nº 48	8,80
151 À 350 KM	QUELUZ - FÓRUM - PRAÇA PORTUGAL, 174	8,83
151 À 350 KM	GUARATINGUETÁ - FÓRUM - AV. DR. ARIBERTO PEREIRA DA CUNHA, 280	9,98
151 À 350 KM	PARANAPANEMA - FÓRUM - RUA DR. FORTUNATO MARTINS DE CAMARGO, 610	10,90
151 À 350 KM	ELDORADO - FÓRUM - RUA FRANCISCO CANTO, 14	12,59



REGISTRO DE PREÇOS - ATAS

ITEM	PERSIANAS	QTDE ATENDIDA
151 À 350 KM	TAQUARITUBA - FÓRUM - AV. CORONEL JOÃO QUINTINO, 137	12,74
151 À 350 KM	SÃO PEDRO - FÓRUM - PRAÇA ADOLPHO BONIFÁCIO BRAGAIA S/Nº	13,20
151 À 350 KM	AMÉRICO BRASILIENSE - FÓRUM - RUA D. PEDRO II, 65- 1º ANDAR - SALA 24	13,71
151 À 350 KM	CAMPOS DE JORDÃO - FÓRUM - AV. DR. JANUÁRIO MIRÁGLIA, 1.200	14,76
151 À 350 KM	PIRAJU - FÓRUM - PRAÇA JOAQUIM ANTONIO DE ARRUDA, 126	15,96
151 À 350 KM	SÃO LUIZ DO PARAÍTINGA - FÓRUM - AV. JOSÉ PINTO DE SOUZA, S/Nº	18,91
151 À 350 KM	SÃO MANUEL - FÓRUM - RUA ETTORE TARGA, S/Nº	20,40
151 À 350 KM	SÃO CARLOS - PRÓPRIO - AVENIDA TANCREDO DE ALMEIDA NEVES, 375	20,82
151 À 350 KM	LARANJAL PAULISTA - FÓRUM - AV. PREFEITO HERMELINDO PILON, S/Nº	23,96
151 À 350 KM	ITARARÉ - FÓRUM - RUA FREI CANECA, 982	24,53
151 À 350 KM	ITIRAPINA - FÓRUM - RUA 01, 180	26,22
151 À 350 KM	LEME - FÓRUM - RUA BERNARDINO DE CAMPOS, 770	36,11
151 À 350 KM	ARARAS - FÓRUM - AV. ANTONIO PRUDENTE, 322 - 1ª ANDAR	36,96
151 À 350 KM	SÃO JOÃO DA BOA VISTA - FÓRUM - PRAÇA DR. BOA VISTA, 221 - 1ª ANDAR	57,82
151 À 350 KM	UBATUBA - FÓRUM - RUA SÉRGIO LUCINDO DA SILVA, 571	61,82
151 À 350 KM	BOTUCATU - FÓRUM - AV. AEROPORTO, Nº 601	67,28
151 À 350 KM	AVARÉ - NOVO FÓRUM - RUA ABÍLIO GARCIA S/Nº	69,13
151 À 350 KM	RIO CLARO - FÓRUM - AV. CINCO, 535	74,51
151 À 350 KM	LIMEIRA - LOCADO - PJ - RUA SANTA CRUZ, 754 - 9º ANDAR(91, 92, 93 E 94) E 12º ANDAR (121 E 122)	75,95
151 À 350 KM	SÃO SEBASTIÃO - PRÓPRIO - PRAÇA 2004, s/nº	123,91
151 À 350 KM	SOROCABA - LOCADO - RUA FLORINDO JÚLIO, 97	129,92
151 À 350 KM	BAURU - LOCADO - AVENIDA GETÚLIO VARGAS, Nº 21 - 110	528,78
151 À 350 KM	REGISTRO - ÁREA REGIONAL - PRÓPRIO - RUA CLARA GIANOTI DE SOUZA, 360 E 370	1.173,40
351 À 760 KM	RANCHARIA - FÓRUM - RUA MARCÍLIO DIAS, 615	2,86
351 À 760 KM	ALTINÓPOLIS - FÓRUM - AV. DR. ALBERTO CRIVELENTI, 25	3,02
351 À 760 KM	MONTE APRAZÍVEL - FÓRUM - RUA MONTEIRO LOBATO, 269	3,51
351 À 760 KM	URÂNIA - FÓRUM - RUA BARÃO DE RIO BRANCO, 818	4,20
351 À 760 KM	MACAUBAL - FÓRUM - RUA SEBASTIÃO DIBO, 668	4,32
351 À 760 KM	PEDERNEIRAS - FÓRUM - RUA BELMIRO PEREIRA, Nº S-367	4,52
351 À 760 KM	MIRANTE DO PARANAPANEMA - NOVO FÓRUM - RUA MARIA LUCIA RODRIGUES DE ALMEIDA, 455	5,10
351 À 760 KM	NEVES PAULISTA - FÓRUM - RUA RUI BARBOSA, S/N	5,12
351 À 760 KM	CONCHAL - FÓRUM - RUA XV DE NOVEMBRO, 449	5,94
351 À 760 KM	PRESIDENTE BERNARDES - FÓRUM - RUA ARMANDO FALCONE, S/Nº	6,13
351 À 760 KM	SÃO JOAQUIM DA BARRA - FÓRUM - PRAÇA MAGINO DINIZ JUNQUEIRA, 30	6,46
351 À 760 KM	PALMEIRA D'OESTE - FÓRUM - RUA 15 DE NOVEMBRO, 48/71	6,58
351 À 760 KM	SÃO BENTO DO SAPUCAÍ - FÓRUM - RUA CAPITÃO PROCÓPIO MARCONDES DE AZEVEDO, 43	7,20
351 À 760 KM	PRESIDENTE VENCESLAU - FÓRUM - AV. FAUSTINO RODRIGUES AZENHA, 1500	7,56
351 À 760 KM	ADAMANTINA - FÓRUM - RUA ADEMAR DE BARROS, 133	8,32
351 À 760 KM	ITARARÉ - FÓRUM - RUA FREI CANECA, 982	8,96
351 À 760 KM	OLÍMPIA - FÓRUM - APOIO - PRAÇA MONTEIRO LOBATO, 377	9,27
351 À 760 KM	LUCÉLIA - FÓRUM - PRAÇA JOSÉ FIRPO, S/Nº	9,28
351 À 760 KM	FARTURA - FÓRUM - RUA ANACLETO GONÇALVES NEVES, 250	9,97
351 À 760 KM	ESTRELA D'OESTE - FÓRUM - PRAÇA JOSÉ VICENTE SIQUEIRA, S/Nº	10,08



REGISTRO DE PREÇOS - ATAS

ITEM	PERSIANAS	QTDE ATENDIDA
351 À 760 KM	IEPÊ - FÓRUM - RUA MINAS GERAIS, 343	10,83
351 À 760 KM	CATANDUVA - FÓRUM - PARQUE DAS AMÉRICAS, 55	10,84
351 À 760 KM	ASSIS - FÓRUM - RUA DR. LÍCIO BRANDÃO DE CAMARGO, 50	10,95
351 À 760 KM	CAFELÂNDIA - FÓRUM - AVENIDA DIONÍSIA ZUCCHI, 330	13,07
351 À 760 KM	TABAPUÃ - CEDIDO - RUA EUGÊNIO ULIAN, 1265	13,20
351 À 760 KM	TEODORO SAMPAIO - FÓRUM - AVENIDA MANOEL GUIRADO SEGURA, 2080 - VILA FURLAN	15,16
351 À 760 KM	SANTA FÉ DO SUL - FÓRUM - AV. CONSELHEIRO ANTONIO PRADO, 1.662	16,27
351 À 760 KM	REGENTE FEIJÓ - FÓRUM - RUA CARLOS BELTRAME, 10	17,71
351 À 760 KM	PIRAPOZINHO - FÓRUM - RUA CARLOS ALBERTO LEITE BOULHOSA, 525	20,44
351 À 760 KM	SÃO JOSÉ DO RIO PRETO - LOCADO - ÁREA REGIONAL, GAECO, SECRETARIA CRIMINAL E CIVEIS - RUA VOLUNTÁRIOS DE SÃO PAULO, Nº 3.539	21,26
351 À 760 KM	COLINA - FÓRUM - RUA ADILSON STURARO, 45	21,79
351 À 760 KM	BORBOREMA - CEDIDO - RUA RUI BARBOSA, 117	27,28
351 À 760 KM	PIRAJUÍ - PRÓPRIO - RUA SEBASTIÃO RIZZO, nº 156	27,46
351 À 760 KM	OLÍMPIA - LOCADO - RUA SÃO JOÃO, 891 - CEP:15400-000	32,90
351 À 760 KM	ITAPETININGA - CRIMINAL - FÓRUM - AV. PEIXOTO GOMIDE, S/Nº	33,34
351 À 760 KM	PRESIDENTE PRUDENTE - FÓRUM - CRIMINAL - CÍVEL - AV CORONEL JOSÉ SOARES MARCONDES, 2201	43,91
351 À 760 KM	IBITINGA - PRÓPRIO - RUA TIRADENTES, 360	54,08
351 À 760 KM	ARAÇATUBA - PRÓPRIO - AVENIDA JOAQUIM POMPEU DE TOLEDO, 1261	54,19
351 À 760 KM	MIRASSOL - PRÓPRIO - RUA FLORIANO PEIXOTO, 17-35	55,18
351 À 760 KM	PENÁPOLIS - PRÓPRIO - RUA DR. RAMALHO FRANCO, 590	58,07
351 À 760 KM	FRANCA - PJ - LOCADO - AV PRESIDENTE VARGAS, 2.350	244,00
ROLO	RIACHUELO - ADMINISTRATIVO - PRÓPRIO - RUA RIACHUELO, 115	164,76
ROLO MOTORIZADA	RIACHUELO - ADMINISTRATIVO - PRÓPRIO - RUA RIACHUELO, 115	105,70



VISTORIAS REALIZADAS

Vistorias realizadas para atendimento de diversas demandas junto à unidades do Ministério Público fora da Capital de São Paulo, tais como:

- Levantamento de situação atual
- Levantamento de infraestrutura elétrica para novas instalações
- Levantamento físico para elaboração de layout
- Acompanhamento de obras e reformas em andamento na localidade
- Levantamento para elaboração de projeto de obras e reformas, com verificação de metragem , acabamento e condições.

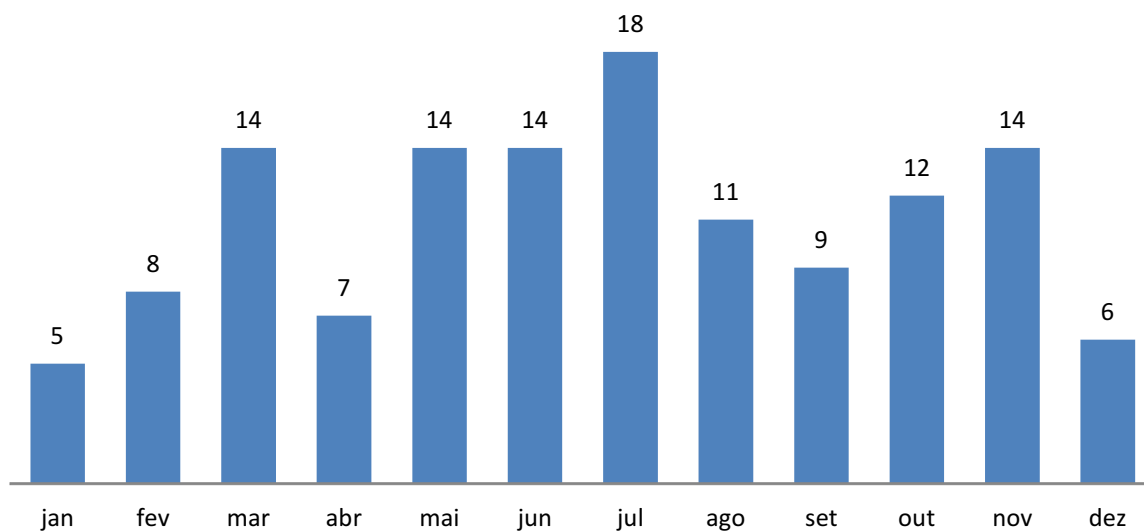

TOTAL DE VISTORIAS REALIZADAS: 132



ESTUDOS REALIZADOS

LEVANTAMENTO DE PROJETOS DESENVOLVIDOS PELO CENTRO DE ENGENHARIA

	Localidade	Área Regional	Objetivo	Área Técnica	Status	Observações
1	13 de Maio	Capital	Vazamentos no fornecimento de água atingindo cabine de energia	Infraestrutura	Concluído	
2	Agudos	Bauru	Estudo preliminar de implantação de nova sede	Arquitetura	Concluído	
3	Agudos	Bauru	Proposta de adequação de infraestrutura	Infraestrutura	Concluído	
4	Andradina	Araçatuba	Projeto preliminar de implantação de nova sede	Arquitetura	Concluído	
5	Andradina	Araçatuba	Proposta preliminar de ocupação de nova sede	Arquitetura	Concluído	
6	Andradina	Araçatuba	Estudo de volumetria	Arquitetura	Concluído	
7	Apiáí	Sorocaba	Layout de ocupação	Arquitetura	Concluído	
8	Apiáí	Sorocaba	Estudo de adequação	Infraestrutura	Concluído	
9	Araraquara	Ribeirão Preto	Estacionamento	Arquitetura	Concluído	
10	Assis	Presidente Prudente	Levantamento para elaboração de projeto	Arquitetura	Concluído	
11	Assis	Presidente Prudente	Levantamento para elaboração de projeto	Infraestrutura	Concluído	
12	Assis	Presidente Prudente	Projeto para construção de nova sede	Arquitetura	Em desenvolvimento	
13	Assis	Presidente Prudente	Adequações GAEMA	Arquitetura	Concluído	
14	Assis	Presidente Prudente	Proposta de adequação de edificação (para locação)	Arquitetura	Concluído	
15	Assis	Presidente Prudente	Layout de ocupação em imóvel em estudo	Arquitetura	Concluído	
16	Aurora	Capital	Levantamento geral de ocupação - físico	Arquitetura	Concluído	
17	Aurora	Capital	Levantamento geral de ocupação - por cargo	Arquitetura	Concluído	
18	Aurora	Capital	Implantação de acessibilidade - 7º andar	Arquitetura	Concluído	
19	Aurora	Capital	Ocupação GAECO	Arquitetura	Concluído	
20	Aurora	São Paulo	Análise de infiltrações na fachada	Arquitetura	Concluído	
21	Aurora	Capital	Reparos em sistema de ar condicionado	Infraestrutura	Concluído	
22	Bariri	Bauru	Análise da rede para adequações	Infraestrutura	Concluído	
23	Bariri	Bauru	Proposta de adequação de infraestrutura	Infraestrutura	Concluído	
24	Barra Bonita	Bauru	Análise de problemas de infraestrutura	Infraestrutura	Concluído	
25	Barra Funda	Capital	Levantamento geral de ocupação	Arquitetura	Concluído	
26	Barra Funda	Capital	Proposta de adequação da CIPP	Arquitetura	Concluído	
27	Barra Funda	Capital	Proposta de reestruturação da CIPP	Arquitetura	Concluído	
28	Barra Funda	Capital	Proposta de reestruturação da CIPP - cartórios	Arquitetura	Concluído	
29	Barra Funda	Capital	Proposta de reestruturação da CIPP - cartórios	Infraestrutura	Concluído	
30	Barra Funda	Capital	Proposta de reestruturação da CIPP - cartórios	Orçamento	Concluído	
31	Barra Funda	Capital	Proposta de ocupação das PJ Criminais	Arquitetura	Concluído	
32	Barra Funda	Capital	Ocupação geral com troca de mobiliário	Arquitetura	Concluído	
33	Barra Funda	Capital	Ocupação Audiência de Custódia (área do arquivo)	Arquitetura	Concluído	



ESTUDOS REALIZADOS

LEVANTAMENTO DE PROJETOS DESENVOLVIDOS PELO CENTRO DE ENGENHARIA

	Localidade	Área Regional	Objetivo	Área Técnica	Status	Observações
34	Barra Funda	Capital	Ocupação Audiência de Custódia (área do arquivo)	Infraestrutura	Concluído	
35	Barra Funda	Capital	Ocupação Audiência de Custódia (sala independente)	Arquitetura	Concluído	
36	Barra Funda	Capital	Ocupação Audiência de Custódia (sala independente)	Infraestrutura	Concluído	
37	Barra Funda	Capital	Proposta de redistribuição dos circuitos para atendimento da demanda	Infraestrutura	Concluído	
38	Barra Funda	Capital	Ocupação GECAP	Arquitetura	Concluído	
39	Barra Funda	Capital	Arquivo deslizante	Infraestrutura	Concluído	Desmontado
40	Botucatu	Bauru	Estudo para implantação de balcão acessível	Arquitetura	Concluído	
41	Botucatu	Bauru	Estudo para divisão de salas	Arquitetura	Concluído	
42	Botucatu	Bauru	Relatório de danos na cobertura do estacionamento	Arquitetura	Concluído	
43	Botucatu	Bauru	Proposta de nova cobertura de estacionamento	Arquitetura	Concluído	
44	Botucatu	Bauru	Proposta de nova cobertura de estacionamento	Orçamento	Concluído	
45	Botucatu	Bauru	Estudos para substituição da cobertura do estacionamento	Arquitetura	Concluído	
46	Botucatu	Bauru	Estudos para substituição da cobertura do estacionamento	Orçamento	Concluído	
47	Bragança Paulista	Campinas	Análise das condições do QGBT	Infraestrutura	Concluído	
48	CAEx	Capital	Estudo de adequação	Arquitetura	Concluído	
49	CAEx	Capital	Estudo de adequação	Infraestrutura	Concluído	
50	Campinas	Campinas	Proposta de permuta com o TJ	Arquitetura	Concluído	
51	Caraguatatuba	Taubaté	Levantamento de situação fiscal	Arquitetura	Em andamento	
52	Caraguatatuba	Taubaté	Estudos preliminar para locação	Arquitetura	Concluído	
53	Caraguatatuba	Taubaté	Layout de ocupação	Arquitetura	Concluído	
54	Carapicuíba	Grande SP II	Estudo de adequação	Arquitetura	Concluído	
55	Carapicuíba	Grande SP II	Estudo de adequação	Infraestrutura	Concluído	
56	Carapicuíba	Grande SP II	Layout de ocupação	Arquitetura	Concluído	
57	Carapicuíba	Grande SP II	Estudo para implantação de acessibilidade	Arquitetura	Concluído	
58	Carapicuíba	Grande SP II	Estudo de identificação predial	Arquitetura	Concluído	
59	Carapicuíba	Grande SP II	Levantamento de instalações para locação	Infraestrutura	Concluído	
60	Carapicuíba	Grande SP II	Proposta de adequação para locação	Infraestrutura	Concluído	
61	Casa Verde	Capital	Levantamento de situação cadastral	Arquitetura	Concluído	
62	Casa Verde	Capital	Relatório condições de ocupação, acessibilidade, segurança e regularidade	Arquitetura	Concluído	
63	Casa Verde	Capital	Relatório AVS	Arquitetura	Concluído	
64	Casa Verde	Capital	Renovação AVCB	Arquitetura	Concluído	
65	Catanduva	São José do Rio Preto	Layout de ocupação - Cejusc	Arquitetura	Concluído	
66	Catanduva	São José do Rio Preto	Adequações na rede - Cejusc	Infraestrutura	Concluído	
67	Catanduva	São José do Rio Preto	Layout de ocupação - Fórum	Arquitetura	Concluído	
68	Catanduva	São José do Rio Preto	Adequações na rede - Fórum	Infraestrutura	Concluído	
69	Cerqueira César	Bauru	Layout de ocupação	Arquitetura	Em desenvolvimento	



ESTUDOS REALIZADOS

LEVANTAMENTO DE PROJETOS DESENVOLVIDOS PELO CENTRO DE ENGENHARIA

	Localidade	Área Regional	Objetivo	Área Técnica	Status	Observações
70	Conchas	Piracicaba	Proposta de nova ocupação	Arquitetura	Concluído	
71	Cotia	Grande SP II	Layout de ocupação - Forum	Arquitetura	Concluído	
72	Cruzeiro	Taubaté	Levantamento completo para elaboração de projeto	Arquitetura	Concluído	
73	Cruzeiro	Taubaté	Levantamento completo para elaboração de projeto	Infraestrutura	Concluído	
74	Cruzeiro	Taubaté	Estudo preliminar para implantação de nova sede	Arquitetura	Concluído	
75	Cruzeiro	Taubaté	Plantas de implantação	Arquitetura	Concluído	
76	Cruzeiro	Taubaté	Projeto completo para implantação de nova sede	Arquitetura	Concluído	
77	Cruzeiro	Taubaté	Projeto completo para implantação de nova sede	Infraestrutura	Concluído	
78	Cruzeiro	Taubaté	Projeto completo para implantação de nova sede	Orçamento	Concluído	
79	Cruzeiro	Taubaté	Estudos de massa para implantação de edificação	Arquitetura	Concluído	
80	Dois Córregos	Bauru	Levantamento completo para elaboração de projeto	Arquitetura	Concluído	
81	Dois Córregos	Bauru	Estudo preliminar para implantação de nova sede	Arquitetura	Concluído	
82	Dois Córregos	Bauru	Propostas de projeto para nova sede	Arquitetura	Concluído	
83	Dois Córregos	Bauru	Proposta de ocupação em edificação nova	Arquitetura	Concluído	
84	Eldorado	Vale do Ribeira	Proposta de adequação com divisão do auditório	Arquitetura	Concluído	
85	Eldorado	Vale do Ribeira	Proposta de adequação com divisão do auditório	Infraestrutura	Concluído	
86	Eldorado	Vale do Ribeira	Layout de ocupação	Arquitetura	Concluído	
87	Eldorado	Vale do Ribeira	Proposta de adequação da entrada de energia	Infraestrutura	Concluído	
88	Eldorado	Vale do Ribeira	Proposta de adequação da entrada de energia	Orçamento	Concluído	
89	Eldorado	Vale do Ribeira	Proposta de substituição do QDFL	Infraestrutura	Concluído	
90	Eldorado	Vale do Ribeira	Proposta de nova instalação	Infraestrutura	Concluído	
91	Embu das Artes	Grande SP II	Layout preliminar de ocupação	Arquitetura	Concluído	
92	Embu das Artes	Grande SP II	Layout preliminar de ocupação	Infraestrutura	Concluído	
93	Embu das Artes	Grande SP II	Layout de ocupação com divisão de salas	Arquitetura	Concluído	Mudança concluída
94	Embu das Artes	Grande SP II	Layout de ocupação com divisão de salas	Infraestrutura	Concluído	Mudança concluída
95	Embu das Artes	Grande SP II	Layout de ocupação com sala cedida	Arquitetura	Concluído	
96	Embu das Artes	Grande SP II	Layout de sala destinada ao MP - Forum	Arquitetura	Concluído	
97	Franca	Franca	Estudo preliminar de adequação e reforma	Arquitetura	Concluído	
98	Franca	Franca	Estudo preliminar de adequação e reforma	Infraestrutura	Concluído	
99	Franca	Franca	Projeto completo para reforma	Arquitetura	Concluído	
100	Franca	Franca	Projeto completo para reforma	Infraestrutura	Concluído	
101	Franca	Franca	Projeto completo para reforma	Orçamento	Concluído	
102	Franca	Franca	Projeto de reforma para ocupação parcial	Arquitetura	Concluído	
103	Franca	Franca	Projeto de reforma para ocupação parcial	Infraestrutura	Concluído	



ESTUDOS REALIZADOS

LEVANTAMENTO DE PROJETOS DESENVOLVIDOS PELO CENTRO DE ENGENHARIA

	Localidade	Área Regional	Objetivo	Área Técnica	Status	Observações
104	Franca	Franca	Projeto de reforma para ocupação parcial	Orçamento	Concluído	
105	Franca	Franca	Projeto completo para reforma com nova compartimentação	Arquitetura	Concluído	Inaugurado
106	Franca	Franca	Projeto completo para reforma com nova compartimentação	Infraestrutura	Concluído	Inaugurado
107	Franca	Franca	Projeto completo para reforma com nova compartimentação	Orçamento	Concluído	Inaugurado
108	Guará	Franca	Layout de ocupação nº1	Arquitetura	Concluído	
109	Guará	Franca	Layout de ocupação nº2	Arquitetura	Concluído	
110	Guará	Franca	Layout de ocupação nº3	Arquitetura	Concluído	
111	Guarujá	Santos	Estudo preliminar para implantação de nova sede	Arquitetura	Concluído	
112	Guarulhos	Grande SP III	Estudo para implantação de ar condicionado	Infraestrutura	Concluído	
113	Guarulhos	Grande SP III	Investigação de problemas na rede de esgoto	Infraestrutura	Concluído	
114	Hortolândia	Campinas	Layout de ocupação	Arquitetura		
115	Hortolândia	Campinas	Proposta de adequação de infraestrutura	Infraestrutura		
116	Iacanga	Bauru	Layout de ocupação	Arquitetura	Concluído	
117	Iacanga	Bauru	Proposta de adequações para nova ocupação	Infraestrutura	Concluído	
118	Ibaté	Ribeirão Preto	Layout de ocupação	Arquitetura	Concluído	
119	Igarapava	Franca	Projeto de recuperação e reforma (atualizado)	Arquitetura	Concluído	Prédio inaugurado
120	Igarapava	Franca	Projeto de recuperação e reforma (atualizado)	Infraestrutura	Concluído	Prédio inaugurado
121	Igarapava	Franca	Projeto de recuperação e reforma (atualizado)	Orçamento	Concluído	Prédio inaugurado
122	Igarapava	Franca	Adequação do layout sobre as built	Arquitetura	Concluído	Prédio inaugurado
123	Igarapava	Franca	Projeto de recuperação da fachada	Arquitetura	Concluído	Prédio inaugurado
124	Igarapava	Franca	Projeto de recuperação dos caixilhos	Arquitetura	Concluído	Prédio inaugurado
125	Ilha Solteira	Araçatuba	Estudo de ocupação	Arquitetura	Concluído	
126	Ilha Solteira	Araçatuba	Projeto de ligação de energia	Infraestrutura		
127	Ilhabela	Taubaté	Layout de ocupação	Arquitetura	Concluído	
128	Indaiatuba	Campinas	Acessibilidade	Arquitetura	Concluído	Em obras
129	Infância e Juventude (Brás)	Capital	Relatório de situação	Arquitetura	Concluído	Expedientes Arquivados
130	Infância e Juventude (Brás)	Capital	Layout de ocupação - nova PJ	Arquitetura	Concluído	
131	Infância e Juventude (Brás)	Capital	Proposta de criação de sala de reunião	Arquitetura	Concluído	
132	Infância e Juventude (Brás)	Capital	Situação de segurança/acessibilidade da edificação	Arquitetura	Concluído	
133	Infância e Juventude (Brás)	Capital	Reestruturação da área de recepção e atendimento	Arquitetura	Concluído	
134	Ipiranga	Capital	Layout de ocupação	Arquitetura	Concluído	
135	Itapetininga	Sorocaba	Layout de ocupação com troca de mobiliário	Arquitetura	Concluído	
136	Itapetininga	Sorocaba	Layout de ocupação com inclusão de sala em estudo	Arquitetura	Concluído	
137	Itaquaquecetuba	Grande SP III	Layout de ocupação	Arquitetura	Em andamento	
138	Itaquaquecetuba	Grande SP III	Adequação da infraestrutura	Infraestrutura	Em andamento	



ESTUDOS REALIZADOS

LEVANTAMENTO DE PROJETOS DESENVOLVIDOS PELO CENTRO DE ENGENHARIA

	Localidade	Área Regional	Objetivo	Área Técnica	Status	Observações
139	Itaquera	Capital	Layout de ocupação	Arquitetura	Concluído	
140	Jaboticabal	Ribeirão Preto	Levantamento preliminar de situação para elaboração de projeto	Arquitetura	Concluído	
141	Jaboticabal	Ribeirão Preto	Levantamento preliminar de situação para elaboração de projeto	Infraestrutura	Concluído	
142	Jaboticabal	Ribeirão Preto	Estudo de adequação para implantação de nova sede	Arquitetura	Concluído	
143	Jales	São José do Rio Preto	Projeto de ligação de energia	Infraestrutura	Concluído	
144	Jardinópolis	Ribeirão Preto	Layout de ocupação	Arquitetura	Concluído	
145	Jardinópolis	Ribeirão Preto	Layout de ocupação atualizado - previsão de novos ocupantes	Arquitetura	Concluído	Em análise
146	Jarinu	Campinas	Análise de condições da rede para nova ocupação	Infraestrutura	Concluído	
147	Jaú	Bauru	Layout de ocupação	Arquitetura	Concluído	
148	Jaú	Bauru	Estudo preliminar para ocupação em área anexa - Forum	Infraestrutura	Concluído	
149	João Mendes	Capital	Levantamento de situação	Arquitetura	Concluído	
150	João Mendes	Capital	Layout de ocupação	Arquitetura	Concluído	
151	João Mendes	Capital	Projeto de sinalização interna	Arquitetura	Concluído	
152	José Bonifácio	São José do Rio Preto	Layout de ocupação	Arquitetura	Concluído	
153	Junqueirópolis	Presidente Prudente	Adequações na rede elétrica	Infraestrutura	Concluído	
154	Lapa	Capital	Levantamento de situação para permuta	Arquitetura	Concluído	
155	Lapa	Capital	Layout de ocupação	Arquitetura	Concluído	
156	Lapa	Capital	Croqui de adequações para permuta	Arquitetura	Concluído	
157	Mairiporã	Grande SP III	Layout de ocupação para locação	Arquitetura	Concluído	
158	Mairiporã	Grande SP III	Projeto de identificação (fachada)	Arquitetura	Concluído	
159	Mairiporã	Grande SP III	Proposta de instalações para ocupação	Infraestrutura	Concluído	
160	Marília	Bauru	Estudo preliminar de ocupação	Arquitetura	Concluído	
161	Marília	Bauru	Estudo de adequação nº1	Arquitetura	Concluído	
162	Marília	Bauru	Estudo de adequação nº2	Arquitetura	Concluído	
163	Marília	Bauru	Estudo de adequação nº3	Arquitetura	Concluído	
164	Marília	Bauru	Estudo de adequação nº3	Infraestrutura	Concluído	
165	Marília	Bauru	Estudo de adequação nº3	Orçamento	Concluído	
166	Marília	Bauru	Estudo de adequação nº4	Arquitetura	Concluído	
167	Marília	Bauru	Estudo de adequação nº4	Infraestrutura	Concluído	
168	Marília	Bauru	Estudo de adequação nº4	Orçamento	Concluído	
169	Marília	Bauru	Estudo de adequação nº5	Arquitetura	Concluído	Inaugurado
170	Marília	Bauru	Estudo de adequação nº5	Infraestrutura	Concluído	Inaugurado
171	Marília	Bauru	Estudo de adequação nº5	Orçamento	Concluído	Inaugurado
172	Marília	Bauru	Estudo de implantação de CFTV	Infraestrutura	Concluído	Inaugurado
173	Marília	Bauru	Estudo de identificação de fachada	Arquitetura	Concluído	
174	Martinópolis	Presidente Prudente	Análise de cessão de terreno anexo	Arquitetura	Concluído	
175	Martinópolis	Presidente Prudente	Acessibilidade	Arquitetura	Concluído	Em implantação
176	Martinópolis	São José do Rio Preto	Estudo de sinalização e rotas de fuga (para AVCB)	Arquitetura	Concluído	



ESTUDOS REALIZADOS

LEVANTAMENTO DE PROJETOS DESENVOLVIDOS PELO CENTRO DE ENGENHARIA

	Localidade	Área Regional	Objetivo	Área Técnica	Status	Observações
177	Mirandópolis	Araçatuba	Layout de ocupação	Arquitetura	Concluído	
178	Mogi das Cruzes	Grande SP III	Estudo de adequação	Arquitetura	Concluído	
179	Mogi Guaçu	Campinas	Layout de ocupação	Arquitetura	Concluído	
180	Mongaguá	Santos	Levantamento de situação para elaboração de proposta de adequação	Infraestrutura	Concluído	
181	Mongaguá	Santos	Projeto de ligação de energia	Infraestrutura	Concluído	
182	Nova Odessa	Campinas	Proposta de adequações para locação	Arquitetura	Concluído	
183	Nova Odessa	Campinas	Proposta de adequações para locação	Infraestrutura	Concluído	
184	Nova Odessa	Campinas	Layout de ocupação	Arquitetura	Concluído	
185	Osasco	Grande SP II	Adequação de espaço	Arquitetura	Concluído	
186	Pacaembu	Presidente Prudente	Layout de ocupação	Arquitetura	Concluído	
187	Pacaembu	Presidente Prudente	Adequações na rede para nova ocupação	Infraestrutura	Concluído	
188	Pacaembu	Presidente Prudente	Pedido de ligação entrada de energia		Concluído	
189	Pariquera-Açu	Vale do Ribeira	Layout de ocupação	Arquitetura	Concluído	
190	Penha de França	Capital	Proposta de remoção do RACK	Infraestrutura	Concluído	
191	Peruíbe	Santos	Layout de ocupação	Arquitetura	Concluído	
192	Peruíbe	Santos	Projeto de ligação de energia	Infraestrutura	Concluído	
193	Piedade	Sorocaba	Layout de ocupação	Arquitetura	Concluído	
194	Pirapozinho	Presidente Prudente	Layout de ocupação	Arquitetura	Em desenvolvimento	
195	Poá	Grande SP III	Layout de ocupação	Arquitetura	Concluído	
196	Praia Grande	Santos	Layout de ocupação	Arquitetura	Concluído	
197	Praia Grande	Santos	Relatório - infiltrações	Arquitetura	Concluído	
198	Praia Grande	Santos	Estudo para reestruturação dos espaços	Arquitetura	Concluído	
199	Praia Grande	Santos	Relatório de pendências e acompanhamento pós-obra	Infraestrutura	Concluído	
200	Presidente Prudente	Presidente Prudente	Estudo de ocupação de nova sede	Arquitetura	Concluído	
201	Quatá	Presidente Prudente	Adequações na rede elétrica	Infraestrutura	Concluído	
202	Registro	Vale do Ribeira	Proposta de criação de auditório	Arquitetura	Concluído	
203	Riachuelo	Capital	Levantamento ocupação geral	Arquitetura	Concluído	
204	Riachuelo	Capital	Atualização de plantas para regularização (c/CPOS)	Arquitetura	Concluído	
205	Riachuelo	Capital	Proposta de reforma da guarita	Arquitetura	Concluído	
206	Riachuelo	Capital	Proposta de iluminação e demarcação de vagas de estacionamento	Arquitetura	Concluído	
207	Riachuelo	Capital	Arte gráfica para III Congresso Patrimônio Público	Arquitetura	Concluído	
208	Riachuelo	Capital	Arte gráfica para ciclo de palestras em Saúde	Arquitetura	Concluído	
209	Riachuelo	Capital	Arte gráfica para atualização dos mapas, incluindo Promotorias novas	Arquitetura	Concluído	
210	Riachuelo	Capital	Material descritivo detalhado para fabricação de mobiliário padrão	Arquitetura	Concluído	
211	Riachuelo	Capital	Sistema de proteção contra incêndio	Infraestrutura	Concluído	
212	Riachuelo - Ambulatório	Capital	Estudo preliminar	Arquitetura	Concluído	
213	Riachuelo - Ambulatório	Capital	Estudo de implantação	Arquitetura	Concluído	



ESTUDOS REALIZADOS

LEVANTAMENTO DE PROJETOS DESENVOLVIDOS PELO CENTRO DE ENGENHARIA

	Localidade	Área Regional	Objetivo	Área Técnica	Status	Observações
214	Riachuelo - Ambulatório	Capital	Estudo de implantação revisado	Arquitetura	Concluído	Em obras
215	Riachuelo - Ambulatório	Capital	Estudo de implantação revisado	Orçamento	Concluído	Em obras
216	Riachuelo - Ambulatório	Capital	Estudo de implantação revisado	Infraestrutura	Concluído	Em obras
217	Riachuelo - APMP	Capital	Avaliação de infiltrações	Arquitetura	Concluído	
218	Riachuelo - Biblioteca	Capital	Reestruturação da área de leitura	Arquitetura	Concluído	
219	Riachuelo - Câmara Especial	Capital	Layout de ocupação	Arquitetura	Concluído	
220	Riachuelo - CAO Criminal	Capital	Layout de ocupação	Arquitetura	Concluído	
221	Riachuelo - CECRIMP	Capital	Balcão de atendimento	Arquitetura	Concluído	
222	Riachuelo - CFC	Capital	Layout de ocupação	Arquitetura	Concluído	
223	Riachuelo - Conselho Superior	Capital	Avaliação de trincas no piso	Arquitetura	Concluído	
224	Riachuelo - Conselho Superior	Capital	Estudos para galeria dos retratos	Arquitetura	Concluído	
225	Riachuelo - Conselho Superior	Capital	Galeria dos Decanos	Arquitetura	Concluído	
226	Riachuelo - Conselho Superior	Capital	Galeria dos ex-secretários do Conselho	Arquitetura	Concluído	
227	Riachuelo - CRH	Capital	Layout de ocupação	Arquitetura	Concluído	
228	Riachuelo - GAECO	Capital	Layout de ocupação	Arquitetura	Concluído	
229	Riachuelo - GAEMA Cabeceiras	Capital	Layout de ocupação	Arquitetura	Concluído	
230	Riachuelo - GEDUC	Capital	Layout de ocupação	Arquitetura	Concluído	
231	Riachuelo - Habeas Corpus	Capital	Layout da galeria dos secretários executivos	Arquitetura	Concluído	
232	Riachuelo - Habitação e Urbanismo	Capital	Layout de ocupação	Arquitetura	Concluído	
233	Riachuelo - Licitações	Capital	Reestruturação auditórios	Arquitetura	Concluído	
234	Riachuelo - Licitações	Capital	Layout de ocupação	Arquitetura	Concluído	
235	Riachuelo - Memorial	Capital	Layout da galeria dos retratos	Arquitetura	Concluído	
236	Riachuelo - PJ Cível	Capital	Layout de ocupação	Arquitetura	Concluído	
237	Riachuelo - PJ Infância e Juventude	Capital	Layout de ocupação	Arquitetura	Concluído	
238	Riachuelo - PJMA	Capital	Layout de ocupação	Arquitetura	Concluído	
239	Riachuelo - Portaria e Limpeza	Capital	Layout de ocupação	Arquitetura	Concluído	
240	Riachuelo - Procuradoria Cível	Capital	Layout de ocupação	Arquitetura	Concluído	
241	Riachuelo - Procuradoria Cível	Capital	Layout geral de ocupação revisado	Arquitetura	Concluído	
242	Riachuelo - Recepção	Capital	Projeto de proteção em vidro	Arquitetura	Concluído	Finalizado
243	Riachuelo - Recepção	Capital	Projeto de proteção em vidro	Orçamento	Concluído	Finalizado
244	Riachuelo - Sala 739	Capital	Layout de ocupação	Arquitetura	Concluído	
245	Riachuelo - Sala 906	Capital	Layout de ocupação	Arquitetura	Concluído	
246	Riachuelo - Salas 201 a 213	Capital	Layout de ocupação	Arquitetura	Concluído	
247	Riachuelo - Salas 202 a 208	Capital	Layout de ocupação	Arquitetura	Concluído	
248	Riachuelo - Salas 303, 309, 315 e 739	Capital	Layout de ocupação	Arquitetura	Concluído	
249	Ribeirão Pires	Grande SP I	Layout de ocupação	Arquitetura	Concluído	
250	Ribeirão Preto	Ribeirão Preto	Levantamento geral de ocupação	Arquitetura	Concluído	
251	Rio Claro	Piracicaba	Estudo preliminar de adequação	Arquitetura	Concluído	
252	Rio Claro	Piracicaba	Estudo de ocupação	Arquitetura	Concluído	



ESTUDOS REALIZADOS

LEVANTAMENTO DE PROJETOS DESENVOLVIDOS PELO CENTRO DE ENGENHARIA

	Localidade	Área Regional	Objetivo	Área Técnica	Status	Observações
253	Rio Claro	Piracicaba	Proposta de adequação da infraestrutura	Infraestrutura	Concluído	
254	Rio Grande da Serra	Grande SP I	Layout de ocupação	Arquitetura	Concluído	
255	Santa Cruz do Rio Pardo	Bauru	Projeto completo de reforma para implantação de sede	Arquitetura	Concluído	Em obras
256	Santa Cruz do Rio Pardo	Bauru	Projeto completo de reforma para implantação de sede	Infraestrutura	Concluído	Em obras
257	Santa Cruz do Rio Pardo	Bauru	Projeto completo de reforma para implantação de sede	Orçamento	Concluído	Em obras
258	Santa Cruz do Rio Pardo	Bauru	Proposta de ocupação para nova sede	Arquitetura	Concluído	
259	Santa Lúcia	Capital	Proposta de instalação do ambulatório	Arquitetura	Concluído	
260	Santa Lúcia	Capital	Proposta de instalação do GAECO - Capital	Arquitetura	Concluído	
261	Santa Lúcia	Capital	Proposta de instalação do GAECO - Capital e ABC	Arquitetura	Concluído	
262	Santa Lúcia	Capital	Proposta de instalação da Assessoria Militar	Arquitetura	Concluído	
263	Santa Lúcia	Capital	Projeto de reforma - completo	Arquitetura	Concluído	
264	Santa Lúcia	Capital	Projeto de reforma - completo	Infraestrutura	Concluído	
265	Santa Lúcia	Capital	Projeto de reforma - completo	Orçamento	Concluído	
266	Santa Lúcia	Capital	Projeto de reforma - completo com alterações	Arquitetura	Concluído	
267	Santa Lúcia	Capital	Projeto de reforma - completo com alterações	Infraestrutura	Concluído	
268	Santa Lúcia	Capital	Projeto de reforma - completo com alterações	Arquitetura	Concluído	
269	Santa Lúcia	Capital	Projeto de reforma - Térreo e 1º Pavimento	Arquitetura	Concluído	
270	Santa Lúcia	Capital	Projeto de reforma - Térreo e 1º Pavimento	Infraestrutura	Concluído	
271	Santa Lúcia	Capital	Projeto de reforma - Térreo e 1º Pavimento	Orçamento	Concluído	
272	Santa Lúcia	Capital	Processo administrativo para obtenção do Auto de Licença de Funcionamento	Arquitetura	Concluído	
273	Santa Lúcia	Capital	Contratação de bandejas de proteção para fachada	Arquitetura	Concluído	
274	Santa Lúcia	Capital	Renovação do AVCB	Arquitetura	Concluído	
275	Santa Lúcia	Capital	Revisão dos sistemas de segurança	Infraestrutura	Concluído	
276	Santa Lúcia	Capital	Levantamento de situação documental	Arquitetura	Concluído	
277	Santa Lúcia	Capital	Relatório situação de ocupação e segurança	Arquitetura	Concluído	
278	Santa Lúcia	Capital	Relatório AVS	Arquitetura	Concluído	
279	Santa Lúcia	Capital	Projeto de sistema central de ar condicionado	Infraestrutura	Concluído	
280	Santa Rita do Passa Quatro	Ribeirão Preto	Estudo para permuta	Arquitetura	Concluído	
281	Santa Rosa de Viterbo	Ribeirão Preto	Layout de ocupação	Arquitetura	Concluído	
282	Santana - GEVID	Capital	Layout de ocupação	Arquitetura	Em desenvolvimento	
283	Santana - GEVID	Capital	Estudo de adequação	Infraestrutura	Em desenvolvimento	
284	Santana - Júri	Capital	Layout de ocupação	Arquitetura	Concluído	
285	Santana de Parnaíba	Grande SP II	Levantamento da infraestrutura para adequações	Infraestrutura	Concluído	



ESTUDOS REALIZADOS

LEVANTAMENTO DE PROJETOS DESENVOLVIDOS PELO CENTRO DE ENGENHARIA

	Localidade	Área Regional	Objetivo	Área Técnica	Status	Observações
286	Santo Amaro - Geral	Capital	Levantamento de situação para reestruturação	Arquitetura	Concluído	
287	Santo Amaro - Geral	Capital	Levantamento de situação para reestruturação	Infraestrutura	Concluído	
288	Santo Amaro - Adolfo Pinheiro	Capital	Proposta de iluminação	Infraestrutura	Concluído	
289	Santo Amaro - Geral	Capital	Proposta de reestruturação de ocupação	Infraestrutura	Concluído	
290	Santo Amaro - Geral	Capital	Proposta de reestruturação de ocupação	Arquitetura	Concluído	
291	Santo Amaro - Adolfo Pinheiro	Capital	Proposta de adequação de espaço (divisão de salas)	Arquitetura	Concluído	
292	Santo Amaro - Adolfo Pinheiro	Capital	Proposta de adequação de espaço (divisão de salas)	Infraestrutura	Concluído	
293	Santo Amaro - Adolfo Pinheiro	Capital	Proposta de ocupação corrigida	Arquitetura	Concluído	
294	Santo Amaro - Nações Unidas	Capital	Proposta de adequação de espaço (divisão de salas)	Arquitetura	Concluído	
295	Santo Amaro - Nações Unidas	Capital	Proposta de adequação de espaço (divisão de salas)	Infraestrutura	Concluído	
296	Santo Amaro - Nações Unidas	Capital	Proposta de ocupação	Arquitetura	Concluído	
297	Santo André	Grande SP I	Levantamento de situação para elaboração de proposta	Infraestrutura	Concluído	
298	Santo André	Grande SP I	Layout de ocupação	Arquitetura	Concluído	
299	Santo André	Grande SP I	Proposta de adequação de infraestrutura	Infraestrutura	Concluído	
300	Santos	Santos	Layout de ocupação	Arquitetura	Concluído	
301	São Bernardo do Campo	Grande SP I	Layout de ocupação	Arquitetura	Concluído	
302	São Bernardo do Campo	Grande SP I	Proposta de redistribuição dos pontos de energia	Infraestrutura	Concluído	
303	São Bernardo do Campo	Grande SP I	Análise para instalação de ar condicionado	Infraestrutura	Concluído	
304	São Caetano	Grande SP I	Layout de ocupação	Arquitetura	Concluído	
305	São João da Boa Vista	São José do Rio Preto	Estudo de adequação	Arquitetura	Concluído	
306	São João da Boa Vista	São José do Rio Preto	Proposta de ajustes para ocupação	Infraestrutura	Concluído	
307	São João da Boa Vista	São José do Rio Preto	Criação de pontos para acomodar nova situação	Infraestrutura	Concluído	
308	São João da Boa Vista	São José do Rio Preto	Ligação de energia	Infraestrutura	Concluído	
309	São João da Boa Vista	São José do Rio Preto	Análise para instalação de ar condicionado	Infraestrutura	Concluído	
310	São Joaquim da Barra	Franca	Estudo de adequação para reforma	Arquitetura	Concluído	
311	São José dos Campos	Taubaté	Estudo para adequação de acessibilidade	Arquitetura	Em desenvolvimento	
312	São José dos Campos	Taubaté	Estudo para adequação de acessibilidade	Orçamento	Concluído	
313	São José dos Campos	Taubaté	Estudo para mobiliário planejado	Arquitetura	Concluído	
314	São José dos Campos	Taubaté	Estudo para implantação de copa	Arquitetura	Concluído	
315	São José dos Campos	Taubaté	Estudo para ampliação do estacionamento	Arquitetura	Concluído	
316	São José dos Campos	Taubaté	Análise de possíveis danos na fachada	Arquitetura	Concluído	



ESTUDOS REALIZADOS

LEVANTAMENTO DE PROJETOS DESENVOLVIDOS PELO CENTRO DE ENGENHARIA

	Localidade	Área Regional	Objetivo	Área Técnica	Status	Observações
317	São José dos Campos	Taubaté	Análise de ocorrência de infiltrações	Arquitetura	Concluído	
318	São José dos Campos	Taubaté	Adequação do layout em prédio próprio	Arquitetura	Concluído	
319	São Miguel	Capital	Layout de ocupação	Arquitetura	Concluído	
320	São Pedro	Piracicaba	Análise para instalação de ar condicionado	Infraestrutura	Concluído	
321	São Sebastião	Taubaté	Estudo para implantação de estacionamento	Arquitetura	Em desenvolvimento	
322	São Vicente	Santos	Layout de ocupação	Arquitetura	Concluído	
323	Serrana	Ribeirão Preto	Layout de ocupação	Arquitetura	Concluído	
324	Sertãozinho	Ribeirão Preto	Elaboração de projeto completo para construção de sede sustentável com depósito regional	Arquitetura	Concluído	
325	Sertãozinho	Ribeirão Preto	Elaboração de projeto completo para construção de sede sustentável com depósito regional	Infraestrutura	Concluído	
326	Sertãozinho	Ribeirão Preto	Elaboração de projeto completo para construção de sede sustentável com depósito regional	Orçamento	Concluído	
327	Sertãozinho	Ribeirão Preto	Elaboração de projeto completo para construção de sede com aspectos sustentáveis	Arquitetura	Concluído	Em obras
328	Sertãozinho	Ribeirão Preto	Elaboração de projeto completo para construção de sede com aspectos sustentáveis	Infraestrutura	Concluído	Em obras
329	Sertãozinho	Ribeirão Preto	Elaboração de projeto completo para construção de sede com aspectos sustentáveis	Orçamento	Concluído	Em obras
330	Sertãozinho	Ribeirão Preto	Revisão de projeto executivo licitado	Arquitetura	Concluído	Em obras
331	Sorocaba	Sorocaba	Estudo de ocupação	Arquitetura	Concluído	
332	Sorocaba	Sorocaba	Proposta preliminar de ocupação	Arquitetura	Concluído	
333	Sorocaba	Sorocaba	Proposta de ocupação	Arquitetura	Concluído	
334	Sorocaba	Sorocaba	Proposta de ocupação com adequações na edificação	Arquitetura	Concluído	Inaugurado
335	Sorocaba	Sorocaba	Layout de ocupação (Illimité)	Arquitetura	Concluído	
336	Sorocaba	Sorocaba	Análise das condições de infraestrutura de imóvel para locação	Infraestrutura	Concluído	
337	Suzano	Grande SP III	Proposta de implantação de balcão de atendimento	Arquitetura	Concluído	
338	Suzano	Grande SP III	Layout de ocupação	Arquitetura	Concluído	
339	Taubaté	Taubaté	Projeto completo para reforma	Arquitetura	Concluído	
340	Taubaté	Taubaté	Projeto completo para reforma	Infraestrutura	Concluído	
341	Taubaté	Taubaté	Projeto completo para reforma	Orçamento	Concluído	
342	Taubaté	Taubaté	Levantamento para elaboração de projeto	Arquitetura	Concluído	
343	Taubaté	Taubaté	Estudo preliminar para construção de nova sede	Arquitetura	Concluído	
344	Taubaté	Taubaté	Projeto completo para implantação de nova sede	Arquitetura	Concluído	
345	Taubaté	Taubaté	Projeto completo para implantação de nova sede	Infraestrutura	Concluído	
346	Taubaté	Taubaté	Estudo de massa para implantação de nova sede	Arquitetura	Concluído	
347	Taubaté	Taubaté	Proposta de ocupação para nova sede	Arquitetura	Concluído	



ESTUDOS REALIZADOS

LEVANTAMENTO DE PROJETOS DESENVOLVIDOS PELO CENTRO DE ENGENHARIA

	Localidade	Área Regional	Objetivo	Área Técnica	Status	Observações
348	Taubaté	Taubaté	Proposta de reforma da guarita	Arquitetura	Concluído	
349	Teodoro Sampaio	Presidente Prudente	Ligação da entrada de energia	Infraestrutura	Concluído	
350	Tietê	Sorocaba	Estudo preliminar para construção de nova sede	Arquitetura	Concluído	
351	Tietê	Sorocaba	Projeto completo para implantação de nova sede	Arquitetura	Concluído	
352	Tietê	Sorocaba	Projeto completo para implantação de nova sede	Infraestrutura	Concluído	
353	Tietê	Sorocaba	Estudo de massa para implantação de nova sede	Arquitetura	Concluído	
354	Tietê	Sorocaba	Proposta de ocupação para nova sede	Arquitetura	Concluído	
355	Urânia	São José do Rio Preto	Projeto preliminar de implantação de nova sede	Arquitetura	Em desenvolvimento	
356	Vila Mimosas	Campinas	Análise para instalação de ar condicionado	Infraestrutura	Concluído	
357	Vila Mimosas	Campinas	Levantamento completo de cargas	Infraestrutura	Concluído	
358	Vila Mimosas	Campinas	Proposta de distribuição de cargas para instalação de ar condicionado	Infraestrutura	Concluído	
359	Votuporanga	São José do Rio Preto	Proposta de reposição da cobertura de estacionamento	Arquitetura	Concluído	

Além das demandas de obras, projetos, layouts, o Centro de Engenharia também realiza serviços relacionados à:

ACOMPANHAMENTO REFORMAS E ÁREAS MPSP EM FÓRUNS: Acompanhamento de reformas e construções de novos fóruns, garantindo atendimento das necessidades dos Membros e Servidores da Instituição em áreas destinadas.

ORÇAMENTO TÉCNICO: Desenvolvimento de Memorial Descritivo e obtenção de preços praticados no mercado, visando elaboração de planilha orçamentária e demais documentos necessários à contratação bem como elaboração de Minuta de Procedimento Licitatório correspondente.

REGULARIZAÇÃO PARA ATENDIMENTO ÀS NORMAS DE SEGURANÇA DO CORPO DE BOMBEIROS - AVCB, BRIGADA INCÊNDIO, EXTINTORES, ETC): Levantamento das Normas relacionadas, análise dos endereços da Instituição para verificação de eventuais pendências e providências visando regularização.

INFRAESTRUTURA ELÉTRICA: Levantamento das condições elétricas dos imóveis e verificação de pedidos para aumento da carga gerada, como instalação de quaisquer equipamentos elétricos (impressora, ar condicionado, etc). Instalação pelo estagiários de tomadas nos casos possíveis. Esta análise inclui elaboração de planta de elétrica com todos os componentes envolvidos.

MOBILIÁRIO ESPECÍFICO: Desenvolvimento de layout de móveis sob medida para atendimento à necessidades específicas de áreas da Instituição. Como exemplo, mobiliários desenvolvidos para o Memorial e Promotoria de Justiça de Aparecida.

ARTE FINAL: Desenvolvimento em programa técnico de arte para eventos realizados -pelo Cerimonial e Promotorias de Justiça, bem como arte final de placas de sinalização, impressos e adesivos para obras realizadas, como no caso da Biblioteca da Sede.

O Centro de Engenharia também presta suporte as demais do Ministério Público e suas demandas, por exemplo, levantamento de áreas para jardinagem, limpeza, persianas e apoio e implantação conjunta com o Centro de Tecnologia da Informação visando implantação de rede de dados nas diversas localidades.



PROJETOS

ASSIS
ENDEREÇO: AV RUI BARBOSA, 1945
AÇÃO: ADEQUAÇÃO EM IMÓVEL PARA LOCAÇÃO
PROJETOS DESENVOLVIDOS:

- Levantamento completo
- Estudo de viabilidade
- Estudo de ocupação com divisão de salas
- Estudo para implantação de acessibilidade
- Estudo para adequações civis e de infraestrutura
- Estudo para reforma com adequações civis, de infraestrutura e implantação de elevador
- Estudo de ocupação para o GAECO
- Estudo de ocupação para todas as PJ da comarca



ESTUDO DE ADEQUAÇÃO ACESSO

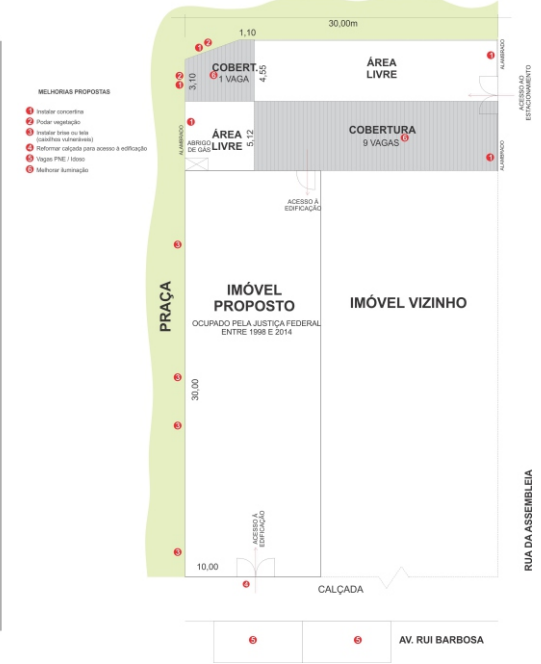

PROJETOS

ASSIS

ENDEREÇO: VÁRIOS

AÇÃO: TERRENOS EM ESTUDO PARA IMPLANTAÇÃO DE NOVA SEDE

PROJETOS DESENVOLVIDOS:

- Levantamento completo
- Estudo de viabilidade
- Estudo preliminar de implantação

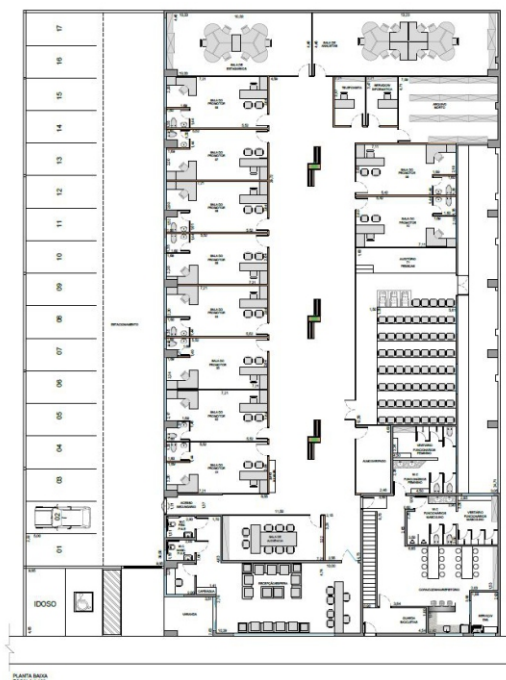
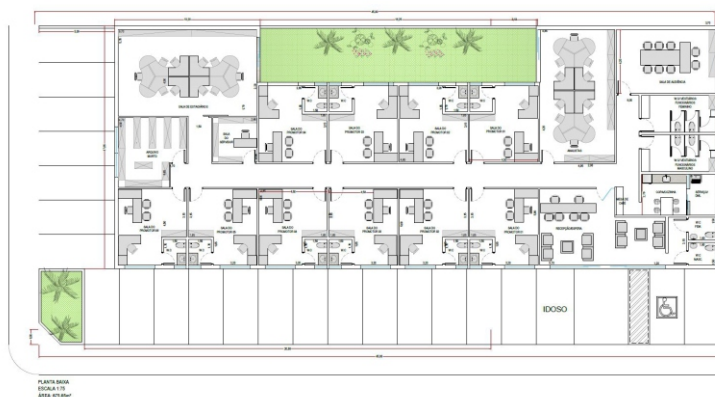
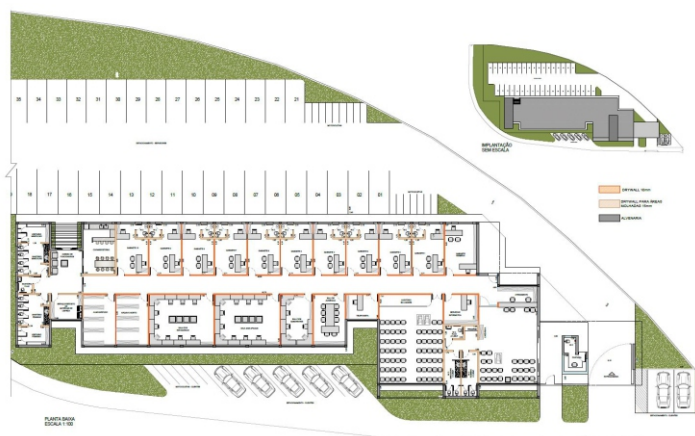

CENTRO DE ENGENHARIA

MINISTÉRIO PÚBLICO
DO ESTADO DE SÃO PAULO

MPSP

RELATÓRIO GERENCIAL 2015 - CENTRO DE ENGENHARIA

PROJETOS

MARÍLIA

ENDEREÇO: AV DAS ESMERALDAS, 877

AÇÃO: ADEQUAÇÃO EM IMÓVEL PARA LOCAÇÃO

PROJETOS DESENVOLVIDOS:

- Estudo de viabilidade - preliminar
- Estudo de ocupação com divisão de salas - tipo
- Estudo de ocupação com espaço para APMP
- Estudo de ocupação com adequações civis
- Projeto de adequações civis e infraestrutura
- Estudo de identificação predial

MPSP | PJ MARÍLIA

CROQUI DE ADEQUAÇÃO - ACESSO PRINCIPAL
AVENIDA DAS ESMERALDAS, 877 - CENTRO - MARÍLIA

IDENTIFICAÇÃO MPSP COM BRASÃO DO ESTADO DE SÃO PAULO

ADESIVO RESISTENTE A INTEMPÉRIES
LETRAS NAS CORES BRANCO E VERMELHO

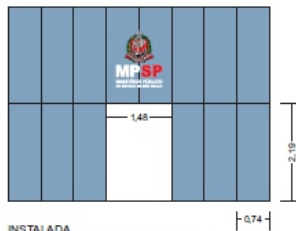

INSTALADA
LOCAL: AV. DAS ESMERALDAS, 877
MARÍLIA - SP

- MD** Módulo com 4 pontos (dados / telefonia / 2 tomadas 127V 2P+T 10A), h=0,30m
Obs.: Rede de dados não será cabeada, tendo em vista adoção do sistema wireless
- DP** Ponto de dados cabeado UTP 4 pares CAT5 ou CAT6
- TP** Ponto de tomada 127V 2P+T 20A (rede convencional)
- H** Hidrante
- E** Extintor
- FD** Fechamento em drywall h=2,20m (fechamento em vidro até o teto)
- AC** Ar condicionado tipo cassette
- AS** Ar condicionado tipo split
- CV** Câmera de vigilância Day & Night - Dome Infra Red 20m - Resolução HD 1 Mega Pixels - ref. TecVoz HD TM (h=3,0m)
- PL** Ponto de luz no teto com lâmpada fluorescente 2x32W T8 comando 127V - min.5000K day light
- INT** Interruptor simples com nº de teclas correspondente à quantidade de retornos (A, B, C = retornos), h=1,10m
- PL2** Ponto de luz no teto com lâmpada fluorescente eletrônica 20W 127V - min. 5000K day light

NOTA: Adequar iluminação de emergência nos corredores e Di's nos QDF's

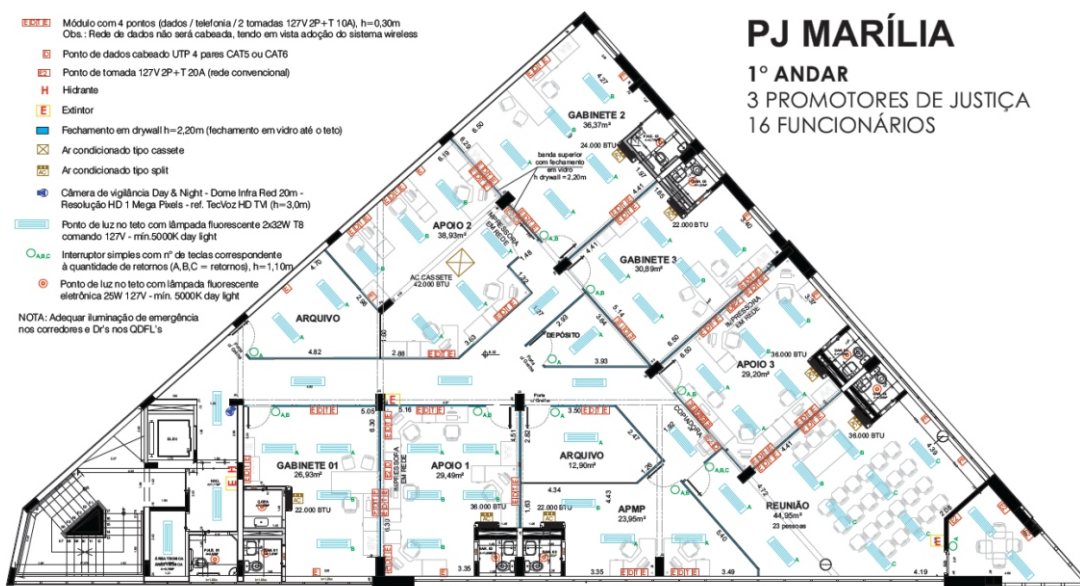

PJ MARÍLIA

1º ANDAR

3 PROMOTORES DE JUSTIÇA

16 FUNCIONÁRIOS

1º PAV. TIPO "A"



CENTRO DE ENGENHARIA

MINISTÉRIO PÚBLICO
DO ESTADO DE SÃO PAULO



PROJETOS

AMBULATÓRIO

ENDEREÇO: RUA RIACHUELO, 115 - 12º ANDAR

AÇÃO: IMPLANTAÇÃO DO AMBULATÓRIO DO MPSP

PROJETOS DESENVOLVIDOS:

- Estudo preliminar
- Proposta de implantação do ambulatório no Ed. Santa Lúcia
- Proposta de implantação do ambulatório no 12º andar
- Projeto completo com adequações civis e de infraestrutura

MPSP AMBULATÓRIO

RUA RIACHUELO, Nº 115 - 12º ANDAR
CENTRO - SÃO PAULO/SP

LEGENDA DE PISOS

- ⊙ GRANILITE
- ⊙ VINÍLICO

LEGENDA DE FECHAMENTOS

- EXISTENTE
- A CONSTRUIR
- A REMOVER

LEGENDA DE INFRAESTRUTURA

- EST** Módulo para rodapé técnico com 4 pontos (dados / telefonia / 2 tomadas 127V 2P+T 10A)
- ET** Módulo com ponto de tomada 127V 2P+T
- EP** Ponto de tomada 220V 2P+T 20A
- ES** Interruptor simples com nº de teclas correspondente à quantidade de retornos
- DU** Duto de ar condicionado



LOCALIZAÇÃO
12º PAVIMENTO

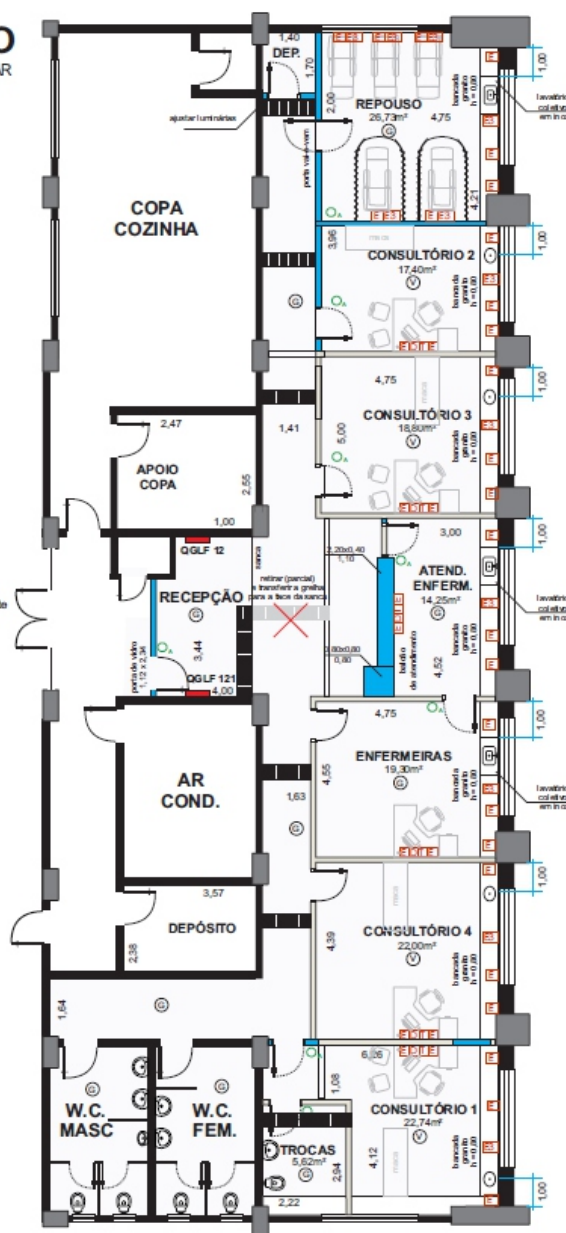

PROJETOS

SOROCABA

ENDEREÇO: RUA FLORINDO JÚLIO, 97

AÇÃO: ADEQUAÇÃO DE IMÓVEL PARA OCUPAÇÃO DO MPSP

PROJETOS DESENVOLVIDOS:

- Estudo preliminar
- Estudo de adequações civis
- Estudo de adequações de infraestrutura
- Proposta de adequação da implantação de acessibilidade
- Estudo de ocupação

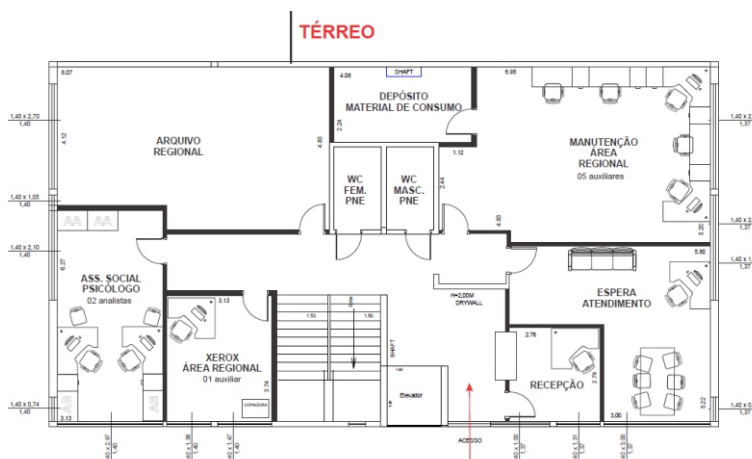

CENTRO DE ENGENHARIA

MINISTÉRIO PÚBLICO
DO ESTADO DE SÃO PAULO



PROJETOS

CRUZEIRO

ENDEREÇO: PROF. JOAQUIM REBOUÇAS DE CARVALHO NETO

AÇÃO: ESTUDOS PARA IMPLANTAÇÃO DE NOVA SEDE

PROJETOS DESENVOLVIDOS:

- Levantamento do local
- Estudo de viabilidade
- Estudo preliminar de implantação
- Estudos completos para implantação
- Proposta de ocupação

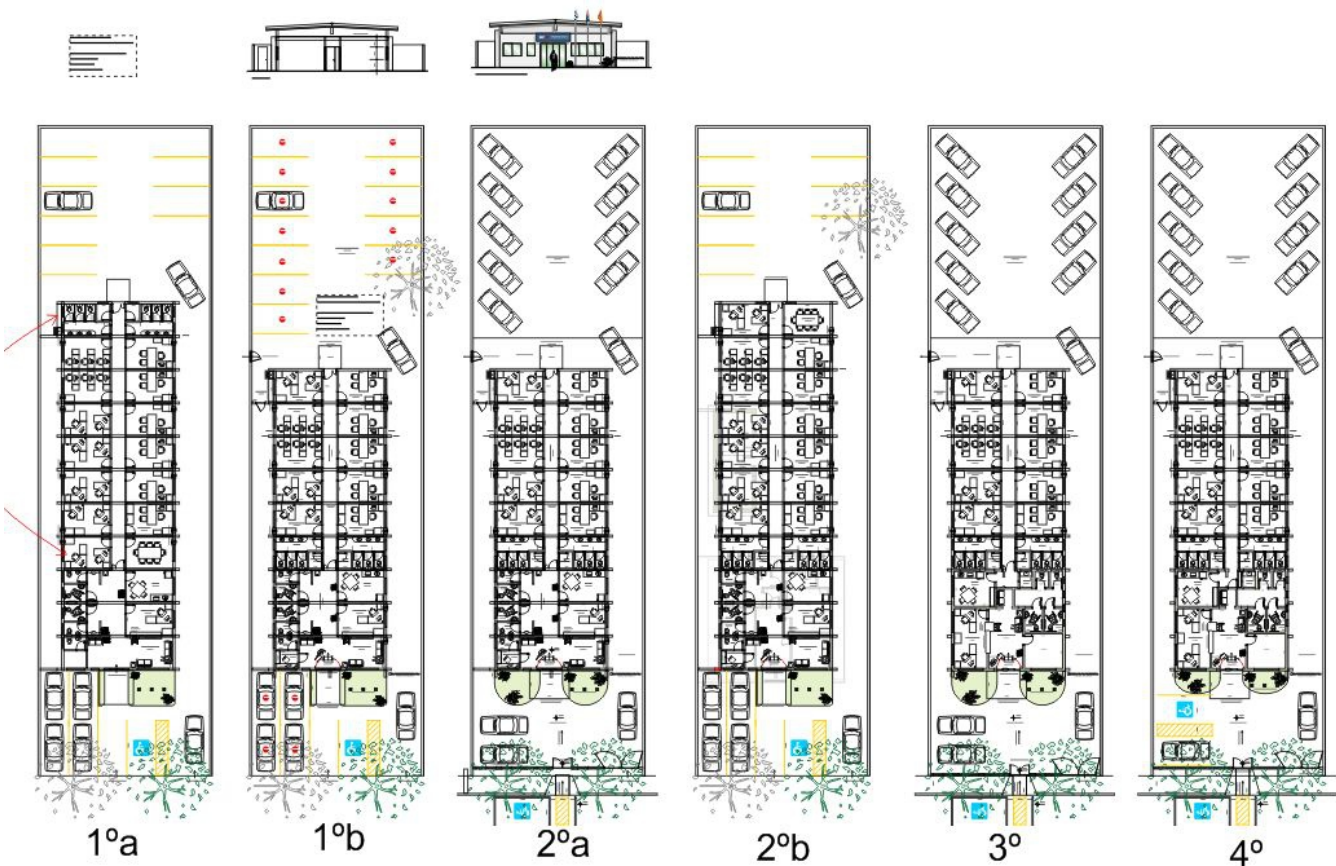
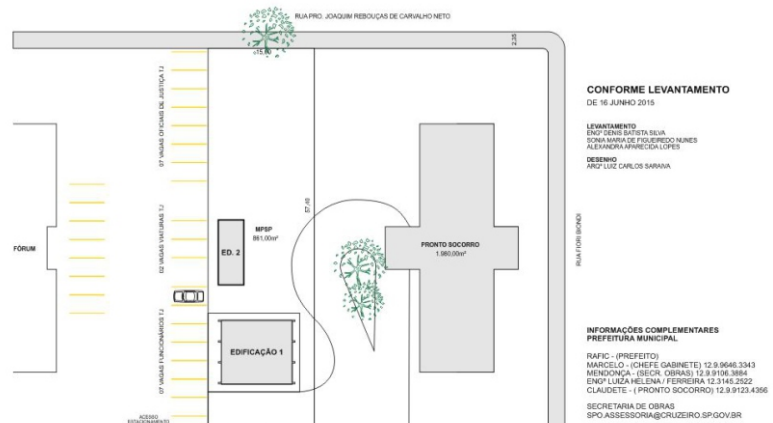

CENTRO DE ENGENHARIA

MINISTÉRIO PÚBLICO DO ESTADO DE SÃO PAULO

MPSP

PROJETOS

ANDRADINA

ENDEREÇO: RUA AMAZONAS, LADO PAR, DISTANDO 40m DA ESQUINA COM A RUA ACÁCIO E SILVA

AÇÃO: ESTUDOS PARA IMPLANTAÇÃO DE NOVA SEDE

PROJETOS DESENVOLVIDOS:

- Levantamento do local
- Estudo de viabilidade
- Estudo preliminar de implantação
- Estudos completos para implantação
- Proposta de ocupação
- Volumetria
- Projeto completo para edital

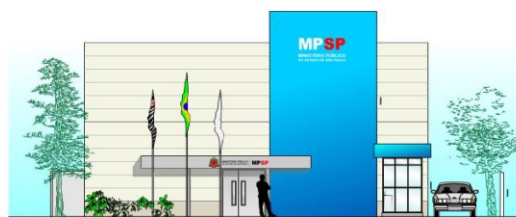
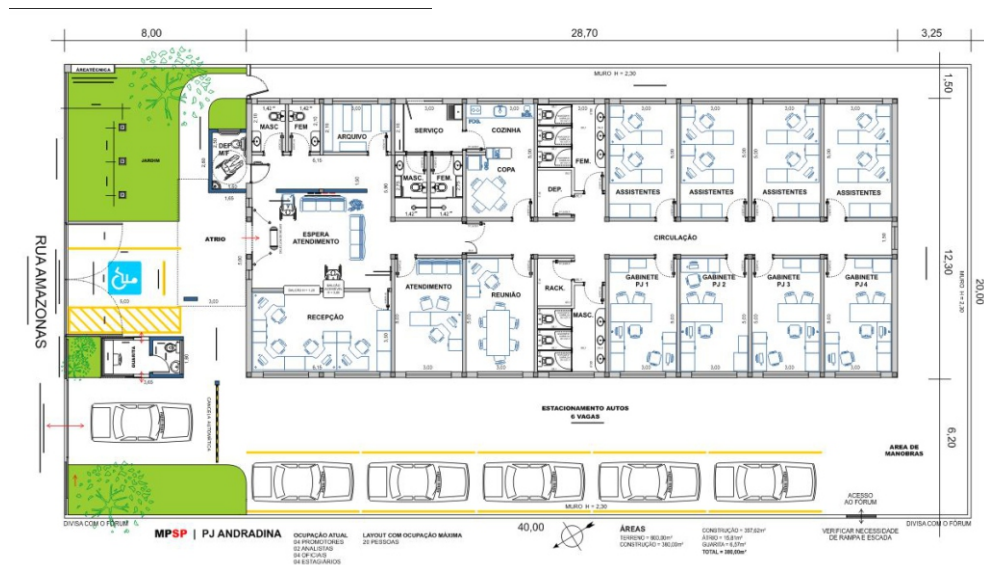

FACHADA FRONTAL



FACHADA LATERAL

PJ ANDRADINA

MPSP

MINISTÉRIO PÚBLICO
DO ESTADO DE SÃO PAULO



CENTRO DE ENGENHARIA

MINISTÉRIO PÚBLICO
DO ESTADO DE SÃO PAULO

MPSP

PROJETOS

GUARUJÁ

ENDEREÇO: RODOVIA CÔNEGO DOMÊNICO RANGONI, S/Nº

AÇÃO: ESTUDOS PARA IMPLANTAÇÃO DE NOVA SEDE

PROJETOS DESENVOLVIDOS:

- Levantamento do local
- Estudo de viabilidade
- Estudo preliminar de implantação
- Volumetria

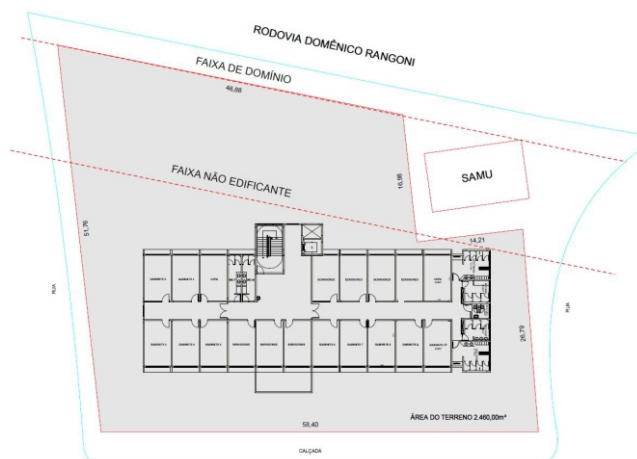
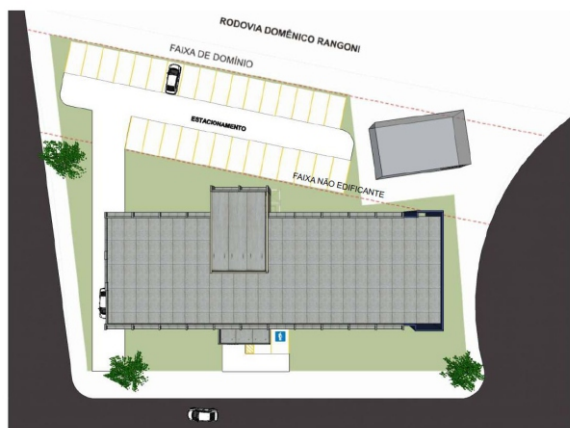

CENTRO DE ENGENHARIA

MINISTÉRIO PÚBLICO
DO ESTADO DE SÃO PAULO

MPSP

PROJETOS

FRANCA

ENDEREÇO: AV. PRESIDENTE VARGAS, 2350

AÇÃO: REFORMA PARA USO DE IMÓVEL PELO MPSP

PROJETOS DESENVOLVIDOS:

- Levantamento completo do local
- Estudo de viabilidade
- Estudo preliminar de adequação
- Estudo de adequação para fins de acessibilidade
- Projeto completo para reforma
- Proposta de ocupação
- Volumetria

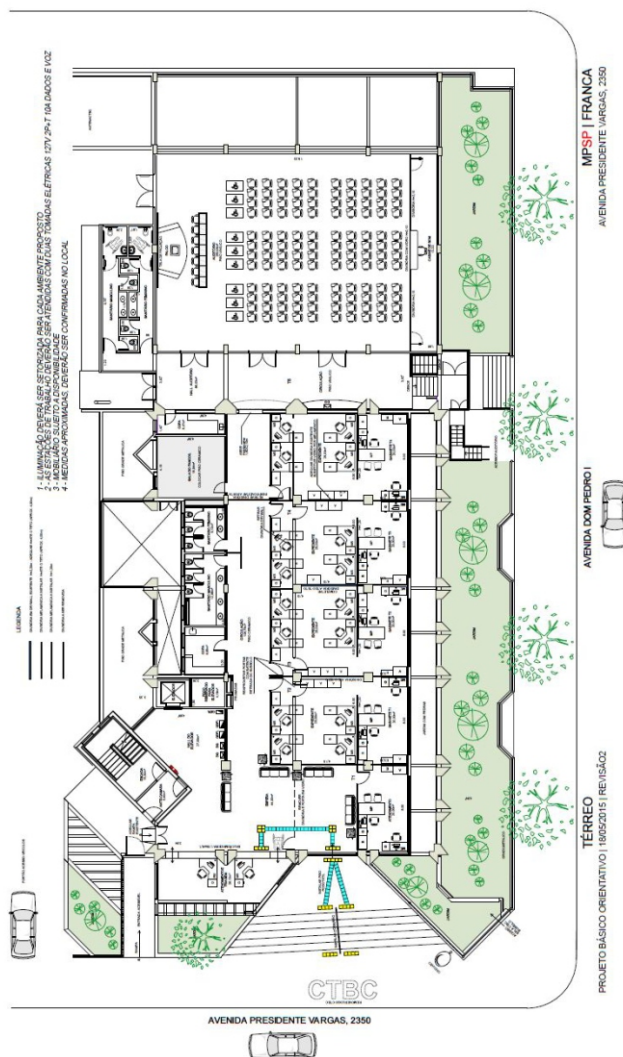
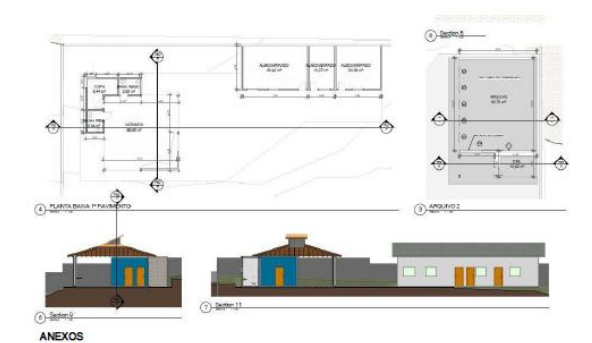

CENTRO DE ENGENHARIA

MINISTÉRIO PÚBLICO
DO ESTADO DE SÃO PAULO



PROJETOS

IGARAPAVA

ENDEREÇO: RUA CORONEL FRANCISCO MARTINS, 523

AÇÃO: REFORMA PARA USO DE IMÓVEL PELO MPSP

PROJETOS DESENVOLVIDOS:

- Projeto completo de recuperação e reforma
- Estudo para recuperação de caixilhos e fachada
- Proposta de ocupação sobre planta *as-built*
- Proposta de interligação ao Fórum

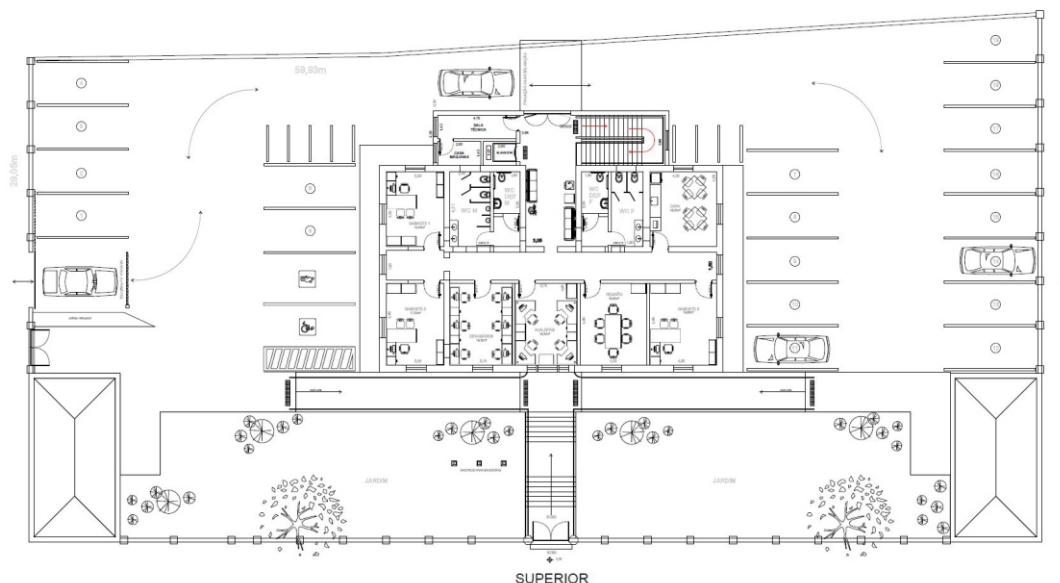
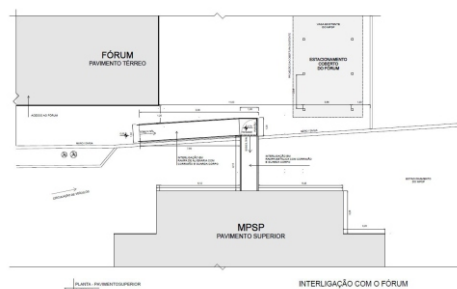
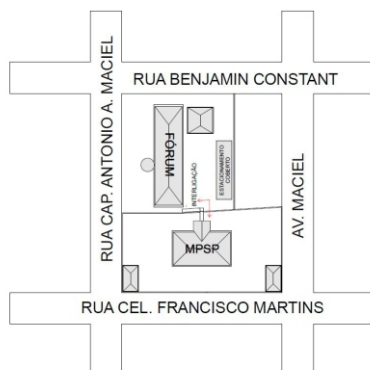

CENTRO DE ENGENHARIA

MINISTÉRIO PÚBLICO
DO ESTADO DE SÃO PAULO



PROJETOS

RIO CLARO

ENDEREÇO: AVENIDA CINCO, 661

AÇÃO: ADEQUAÇÃO DE IMÓVEL

PROJETOS DESENVOLVIDOS:

- Proposta de ocupação
- Estudo de adequações civis para acessibilidade
- Estudo de adequações de rede e infraestrutura

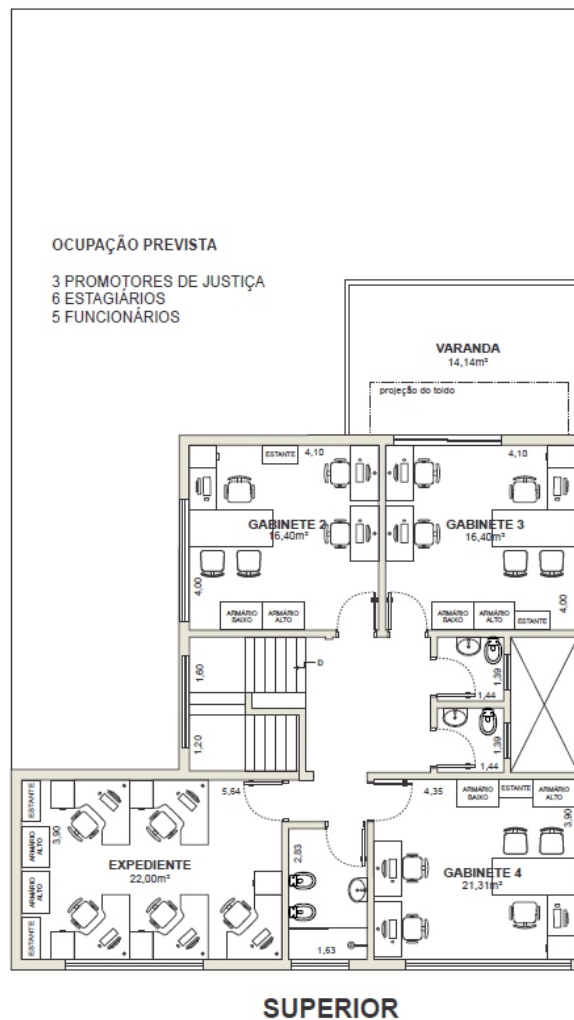
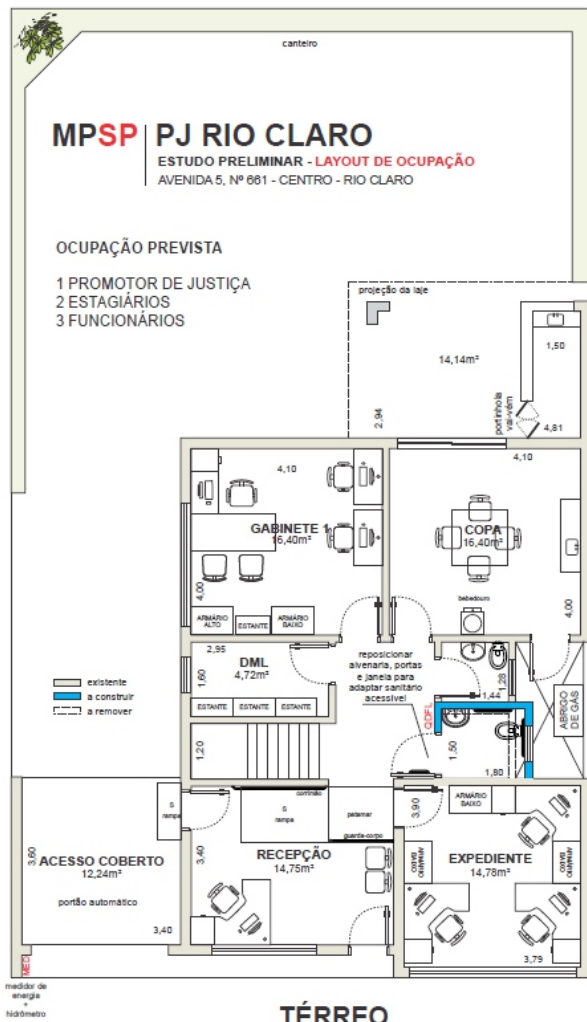

PROJETOS

NOVA ODESSA
ENDEREÇO: RUA DUQUE DE CAXIAS, 110
AÇÃO: ADEQUAÇÃO DE IMÓVEL
PROJETOS DESENVOLVIDOS:

- Proposta de ocupação
- Estudo de adequações para acessibilidade
- Estudo de adequações de rede e infraestrutura

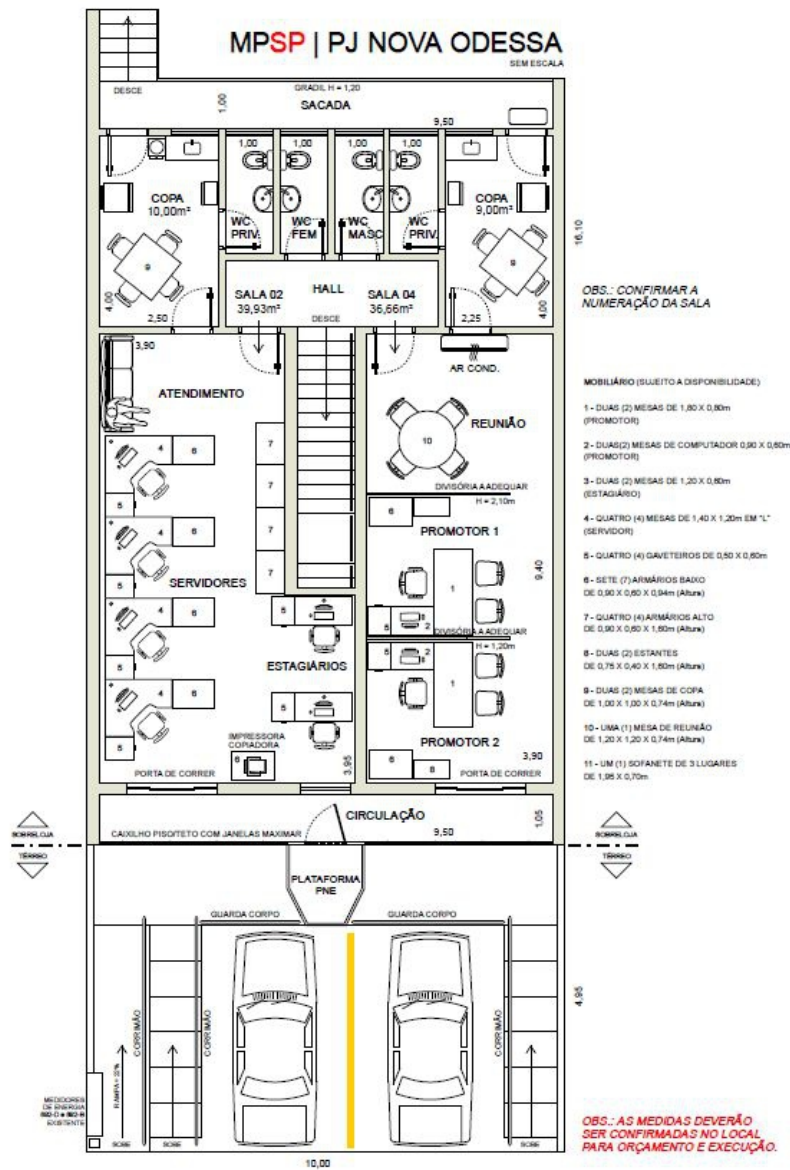

PROJETOS

JABOTICABAL
ENDEREÇO: PRAÇA DO CAFÉ, 240
AÇÃO: ADEQUAÇÃO DE IMÓVEL
PROJETOS DESENVOLVIDOS:

- Levantamento completo do local
- Levantamento cadastral e histórico da edificação
- Proposta de recuperação e reforma para implantação de sede
- Estudo de adequações para acessibilidade
- Estudo de adequações de rede e infraestrutura
- Proposta de ocupação



FACHADA FRONTAL

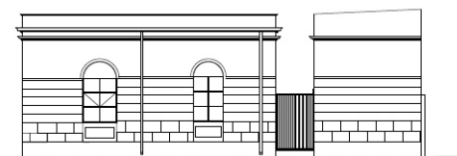

FACHADA LATERAL

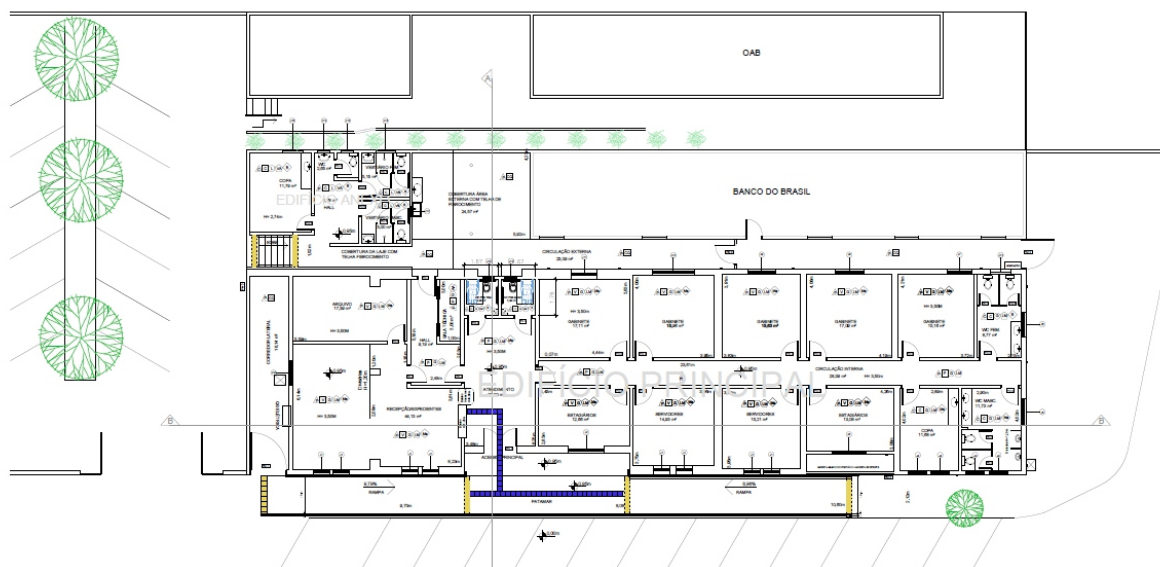

CENTRO DE ENGENHARIA

MINISTÉRIO PÚBLICO
DO ESTADO DE SÃO PAULO

MPSP

PROJETOS

PRESIDENTE PRUDENTE
ENDEREÇO: AV BRASIL, 500
AÇÃO: ADEQUAÇÃO DE IMÓVEL
PROJETOS DESENVOLVIDOS:

- Levantamento do local
- Proposta preliminar de ocupação
- Estudo de adequações civis
- Estudo de adequações para acessibilidade
- Estudo para implantação de auditório

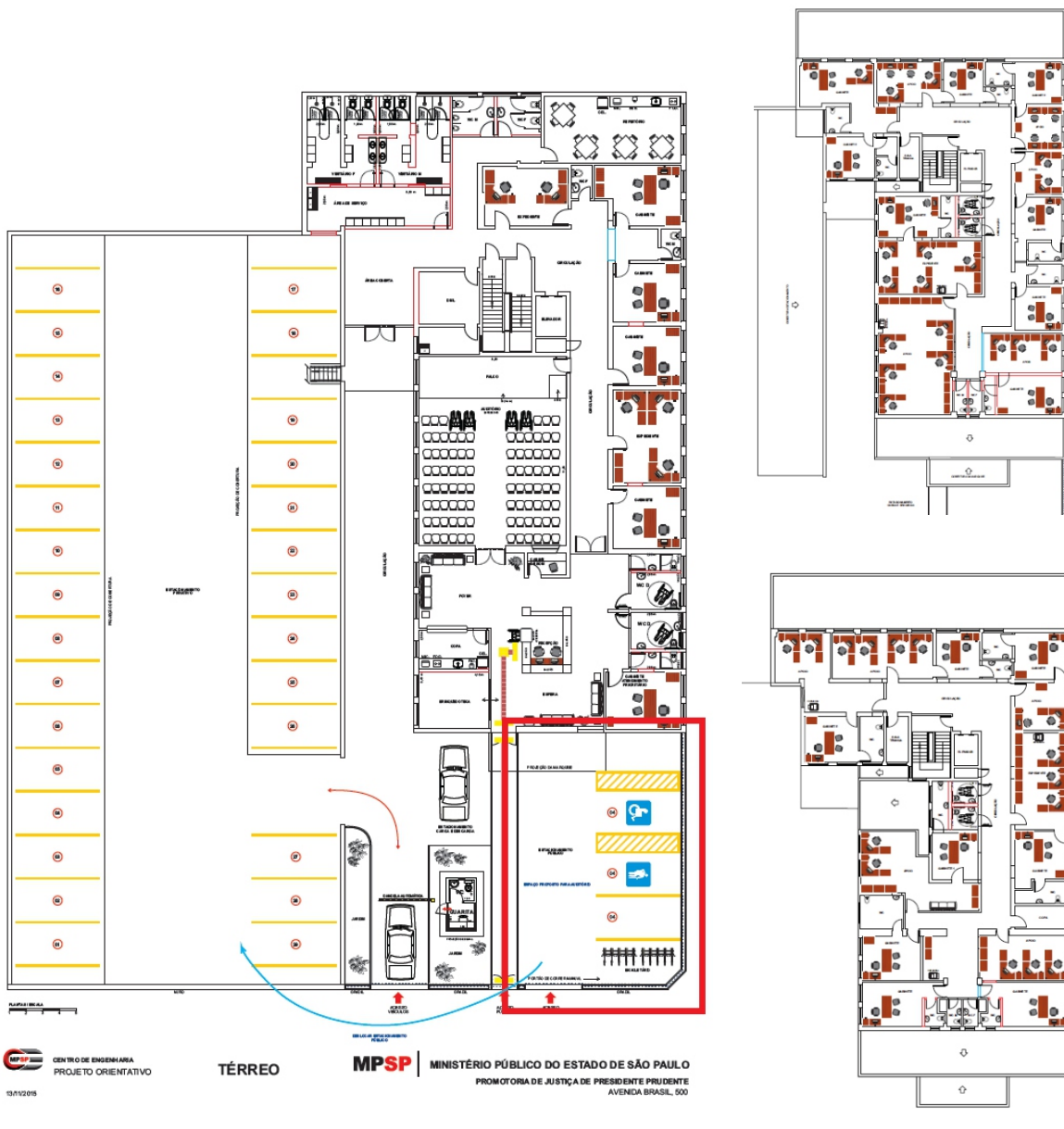

MPSP CENTRO DE ENGENHARIA
PROJETO ORIENTATIVO
13/12/2015

TÉRREO

MPSP | MINISTÉRIO PÚBLICO DO ESTADO DE SÃO PAULO
PROMOTORIA DE JUSTIÇA DE PRESIDENTE PRUDENTE
AVENIDA BRASIL, 500



CENTRO DE ENGENHARIA

MINISTÉRIO PÚBLICO
DO ESTADO DE SÃO PAULO

MPSP

PROJETOS

REGISTRO
 ENDEREÇO: AV CLARA GIANOTTI DE SOUZA, 360/370
 AÇÃO: REFORMA E AMPLIAÇÃO
 PROJETOS DESENVOLVIDOS:
 • Projeto completo para licitação

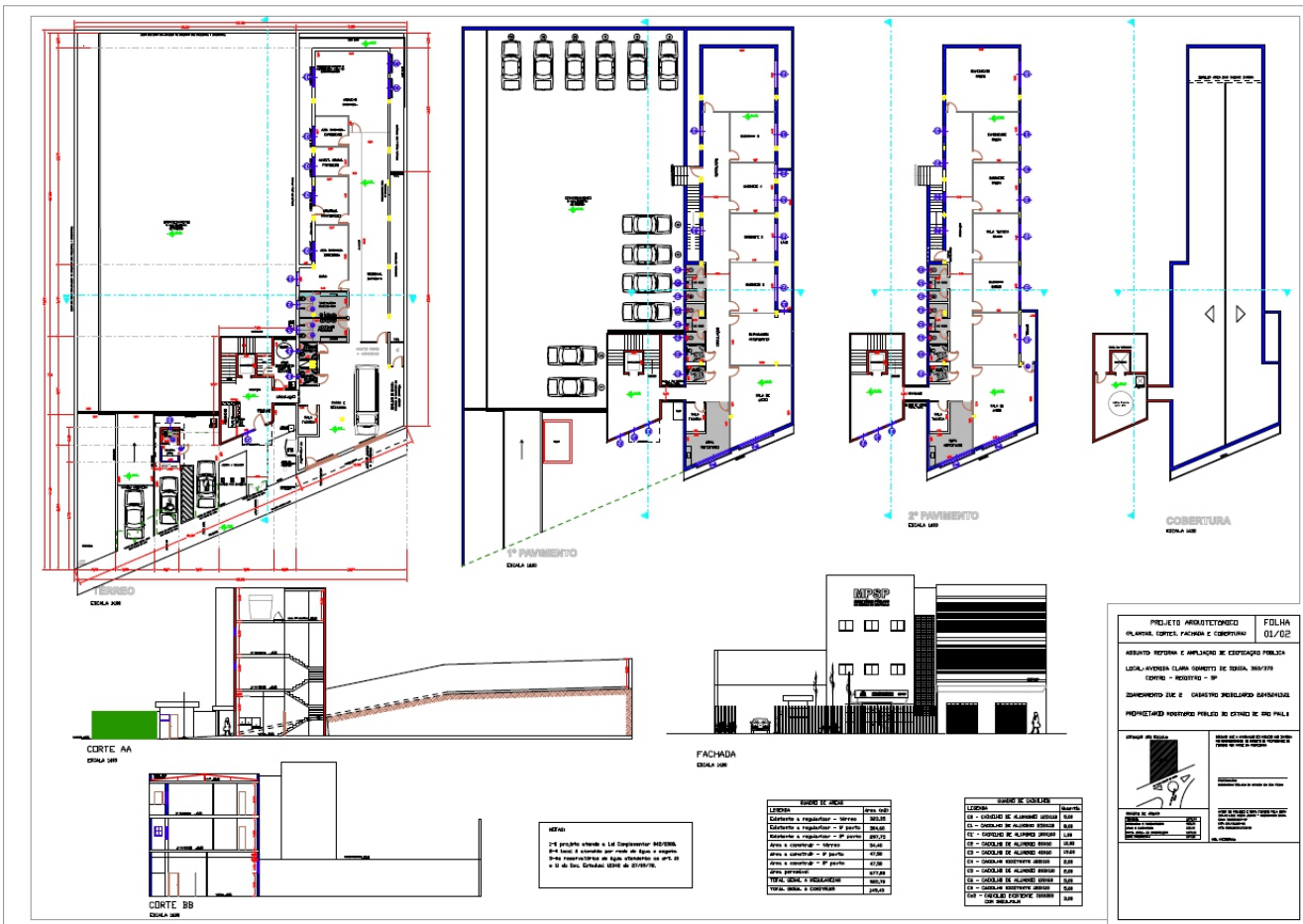

PROJETOS

SANTO AMARO
 ENDEREÇO: AV. ADOLFO PINHEIRO, 1992
 AÇÃO: REESTRUTURAÇÃO DE ESPAÇO
 PROJETOS DESENVOLVIDOS:

- Levantamento de situação de ocupação
- Estudo preliminar de ocupação
- Estudo de adequações civis e melhorias
- Estudo de adequações de infraestrutura
- Proposta de ocupação entre Foruns Regionais na Av Adolfo Pinheiro e Av das Nações Unidas, considerando Promotorias de Justiça de Santo Amaro, GEVID e Parelheiros



PROJETOS

SANTO AMARO
ENDEREÇO: AV. DAS NAÇÕES UNIDAS, 22939
AÇÃO: REESTRUTURAÇÃO DE ESPAÇO
PROJETOS DESENVOLVIDOS:

- Levantamento de situação de ocupação
- Estudo preliminar de ocupação
- Estudo de adequações civis e melhorias
- Estudo de adequações de infraestrutura
- Proposta de ocupação entre Foruns Regionais na Av Adolfo Pinheiro e Av das Nações Unidas, considerando Promotorias de Justiça de Santo Amaro, GEVID e Parelheiros



MPSP - PJ SANTO AMARO
AVENIDA NAÇÕES UNIDAS, 22939 - 2º PAVIMENTO
TORRE BRIGADEIRO - SANTO AMARO



CENTRO DE ENGENHARIA

MINISTÉRIO PÚBLICO
DO ESTADO DE SÃO PAULO



PROJETOS

DOIS CÓRREGOS

ENDEREÇO: QUADRA FORMADA PELA RUA 15 DE NOVEMBRO, RUA 13 DE MAIO, AV. 29 DE MAIO E AV. JOSÉ ALVES

AÇÃO: CONSTRUÇÃO DE NOVA SEDE

PROJETOS DESENVOLVIDOS:

- Levantamento das condições do terreno em estudo
- Estudos preliminares de implantação
- Proposta de implantação
- Projeto completo de construção de nova sede
- Proposta de ocupação



FACHADA FRONTAL

PJ DOIS CÓRREGOS RUA 15 DE NOVEMBRO S/Nº

MPSP MINISTÉRIO PÚBLICO DO ESTADO DE SÃO PAULO



FACHADA LATERAL

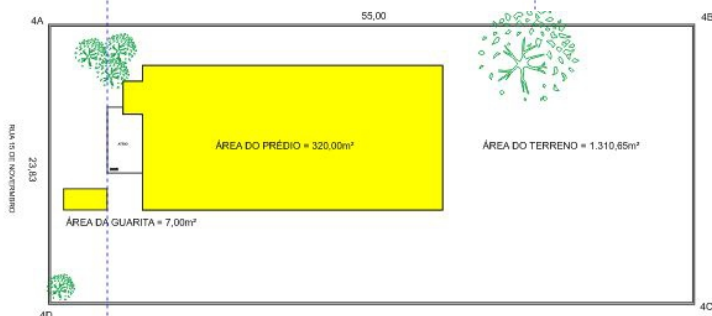

PJ DOIS CÓRREGOS RUA 15 DE NOVEMBRO S/Nº
VERSÃO COM GARIBETES DE 10m² (6,00 x 5,00m)

MPSP MINISTÉRIO PÚBLICO DO ESTADO DE SÃO PAULO



PJ DOIS CÓRREGOS RUA 15 DE NOVEMBRO S/Nº
VERSÃO COM GARIBETES DE 10m² (6,00 x 5,00m)

Ocupação atual
1º PRINCÍPIO
2º PRINCÍPIO
3º PRINCÍPIO
4º PRINCÍPIO
5º PRINCÍPIO

MPSP MINISTÉRIO PÚBLICO DO ESTADO DE SÃO PAULO



CENTRO DE ENGENHARIA

MINISTÉRIO PÚBLICO DO ESTADO DE SÃO PAULO



PROJETOS

SERTÃOZINHO

ENDEREÇO: RUA CARMO FONTANA, LADO PAR, ESQUINA COM RUA SETE

AÇÃO: CONSTRUÇÃO DE NOVA SEDE

PROJETOS DESENVOLVIDOS:

- Projeto completo de nova sede e depósito regional com tecnologia sustentável
- Projeto completo de nova sede com tecnologia convencional e parâmetros sustentáveis, depósito regional e possibilidade de ampliação futura
- Projeto completo para licitação de obra nova
- Proposta de captação e uso de águas pluviais
- Proposta de ocupação

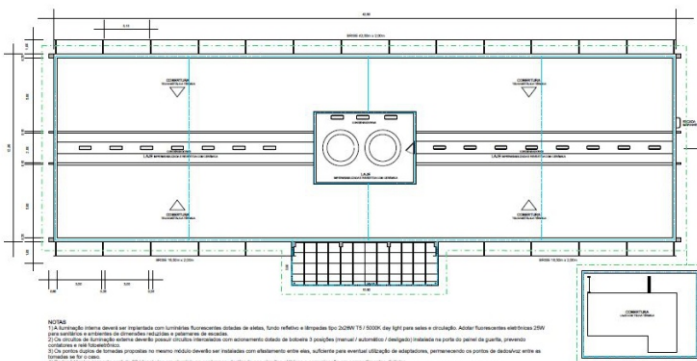
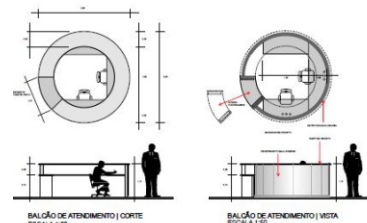
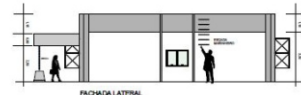
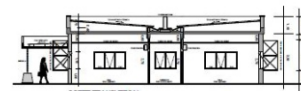
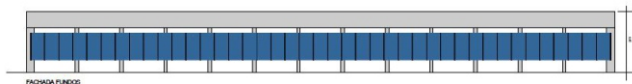

NOTAS

- 1) A fachada interna deverá ser integrada com luminárias fluorescentes brancas de alta, fonte refletida e lâmpada tipo 2x26W T8 / 3000K. As luzes para salas e circulação. Adotar fluorescentes eletrônicas 2x26W T8 / 3000K em ambiente de circulação e iluminação de ambiente.
- 2) Os pontos de iluminação interna deverão ser instalados considerando um consumo médio de 10W/m². A iluminação interna deverá ser projetada para o ambiente, considerando a utilização de iluminação natural.
- 3) Os pontos de iluminação externa deverão ser instalados considerando um consumo médio de 10W/m². A iluminação externa deverá ser projetada para o ambiente, considerando a utilização de iluminação natural.
- 4) Os pontos de iluminação externa deverão ser instalados considerando um consumo médio de 10W/m². A iluminação externa deverá ser projetada para o ambiente, considerando a utilização de iluminação natural.
- 5) Os pontos de iluminação externa deverão ser instalados considerando um consumo médio de 10W/m². A iluminação externa deverá ser projetada para o ambiente, considerando a utilização de iluminação natural.
- 6) Os pontos de iluminação externa deverão ser instalados considerando um consumo médio de 10W/m². A iluminação externa deverá ser projetada para o ambiente, considerando a utilização de iluminação natural.
- 7) Os pontos de iluminação externa deverão ser instalados considerando um consumo médio de 10W/m². A iluminação externa deverá ser projetada para o ambiente, considerando a utilização de iluminação natural.
- 8) Os pontos de iluminação externa deverão ser instalados considerando um consumo médio de 10W/m². A iluminação externa deverá ser projetada para o ambiente, considerando a utilização de iluminação natural.
- 9) Os pontos de iluminação externa deverão ser instalados considerando um consumo médio de 10W/m². A iluminação externa deverá ser projetada para o ambiente, considerando a utilização de iluminação natural.
- 10) Os pontos de iluminação externa deverão ser instalados considerando um consumo médio de 10W/m². A iluminação externa deverá ser projetada para o ambiente, considerando a utilização de iluminação natural.



CENTRO DE ENGENHARIA

MINISTÉRIO PÚBLICO DO ESTADO DE SÃO PAULO



RELATÓRIO GERENCIAL 2015 - CENTRO DE ENGENHARIA

PROJETOS

TAUBATÉ

ENDEREÇO: AV. BENEDITO ELIAS DE SOUZA, S/Nº

AÇÃO: CONSTRUÇÃO DE NOVA SEDE

PROJETOS DESENVOLVIDOS:

- Levantamento de terreno em estudo para implantação
- Estudo preliminar de implantação de nova sede
- Projeto completo de nova sede com tecnologia convencional e parâmetros sustentáveis, depósito regional e possibilidade de ampliação futura
- Projeto completo para licitação de obra nova
- Proposta de ocupação



FACHADA PRINCIPAL - PRÉDIO I

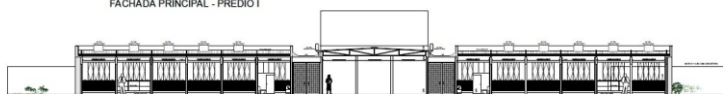

CORTE LONGITUDINAL - PRÉDIO I



IMPLANTAÇÃO SIMULADA



PLANTA LAYOUT - PRÉDIO I

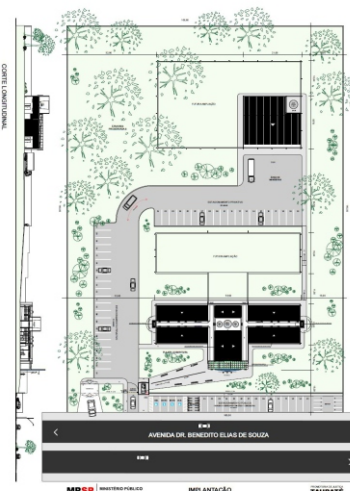

MPSP | IMPLANTAÇÃO | TAUBATÉ



CENTRO DE ENGENHARIA

MINISTÉRIO PÚBLICO
DO ESTADO DE SÃO PAULO



PROJETOS

TIETÊ

ENDEREÇO: RUA ALBINO BELOTO, S/Nº

AÇÃO: CONSTRUÇÃO DE NOVA SEDE

PROJETOS DESENVOLVIDOS:

- Levantamento de terreno em estudo para implantação
- Estudo preliminar de implantação de nova sede
- Projeto completo de nova sede
- Projeto completo para licitação de obra nova
- Proposta de ocupação



RUA ALBINO BELOTO, S/Nº - TIETÊ - SÃO PAULO

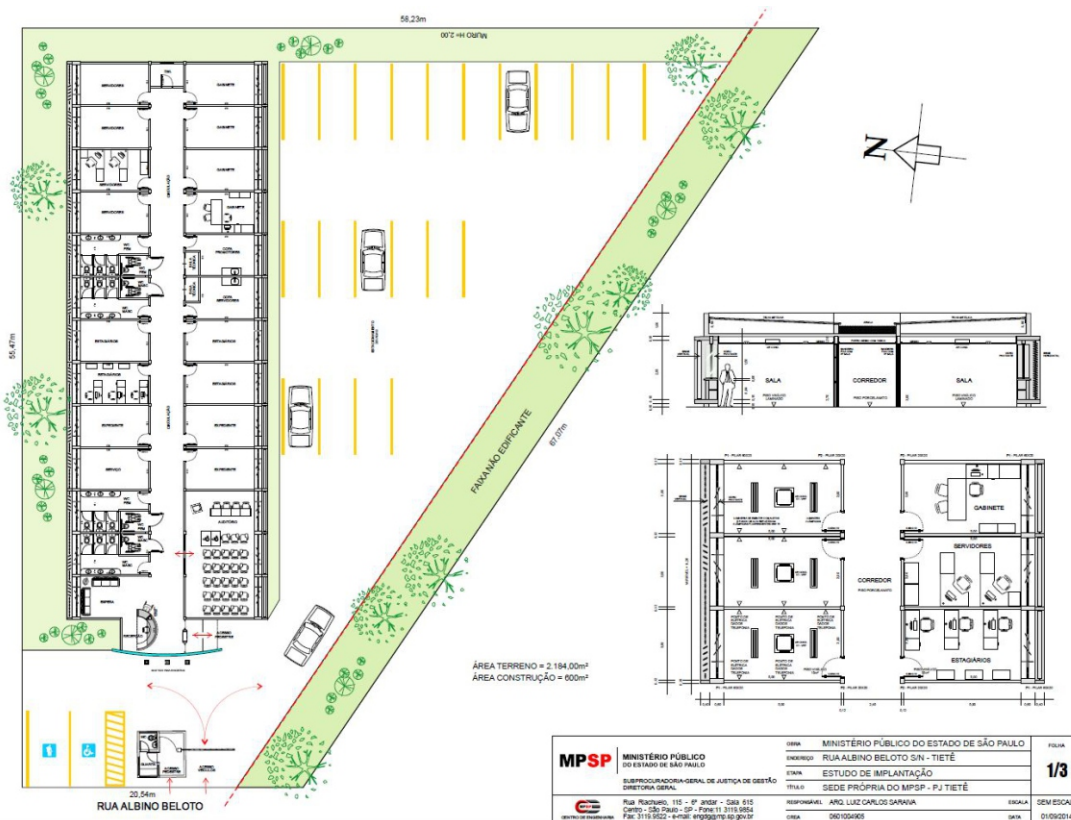

MPSP	MINISTÉRIO PÚBLICO DO ESTADO DE SÃO PAULO	0004	MINISTÉRIO PÚBLICO DO ESTADO DE SÃO PAULO	FOLHA
	SUBPROCURADORIA-GERAL DE JUSTIÇA DE GESTÃO DIRETORIA GERAL	0001	ESTUDO DE IMPLANTAÇÃO	1/3
Rua Richarcho, 115 - 4º andar - CxP 616 Campus - 130-2940 - SP - Fone: (11) 3115-0564 Fax: 3115-9122 - e-mail: engg@mp.sp.gov.br		RESPONSÁVEL:	ARG. LUZ CARLOS SARINHA	ESCALA:
		DESENHISTA:	DM1030485	DATA:
				01/06/2014



CENTRO DE ENGENHARIA

MINISTÉRIO PÚBLICO DO ESTADO DE SÃO PAULO



PROJETOS

SANTA CRUZ DO RIO PARDO
ENDEREÇO: RUA CONSELHEIRO ANTÔNIO PRADO, 893
AÇÃO: REFORMA
PROJETOS DESENVOLVIDOS:

- Levantamento da situação de imóvel em estudo
- Estudo preliminar de ocupação
- Estudo preliminar de reforma
- Projeto completo para licitação de reforma
- Proposta de ocupação

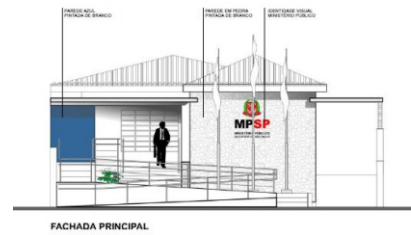

FACHADA PRINCIPAL

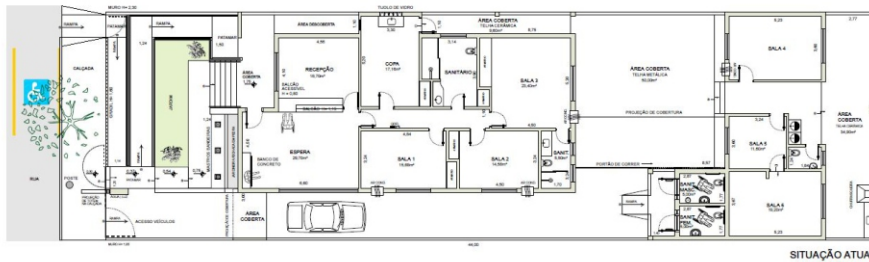

SITUAÇÃO ATUAL

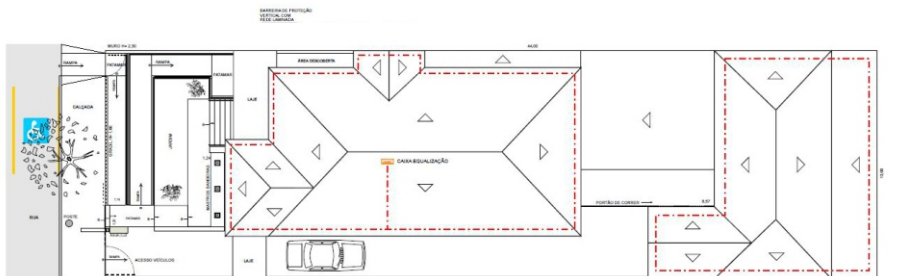

COBERTURA



INFRAESTRUTURA



PROJETOS

EDIFÍCIO SANTA LÚCIA
ENDEREÇO: RUA SENADOR FEIJÓ, 176
AÇÃO: REFORMA PARCIAL
PROJETOS DESENVOLVIDOS:

- Desenvolvimento de projeto de reforma
- Desenvolvimento de projeto parcial de reforma
- Projeto para adequação às normas de acessibilidade
- Projeto de modernização dos elevadores
- Projeto de implantação de sistema central de refrigeração
- Projeto de substituição da entrada de energia
- Proposta de ocupação

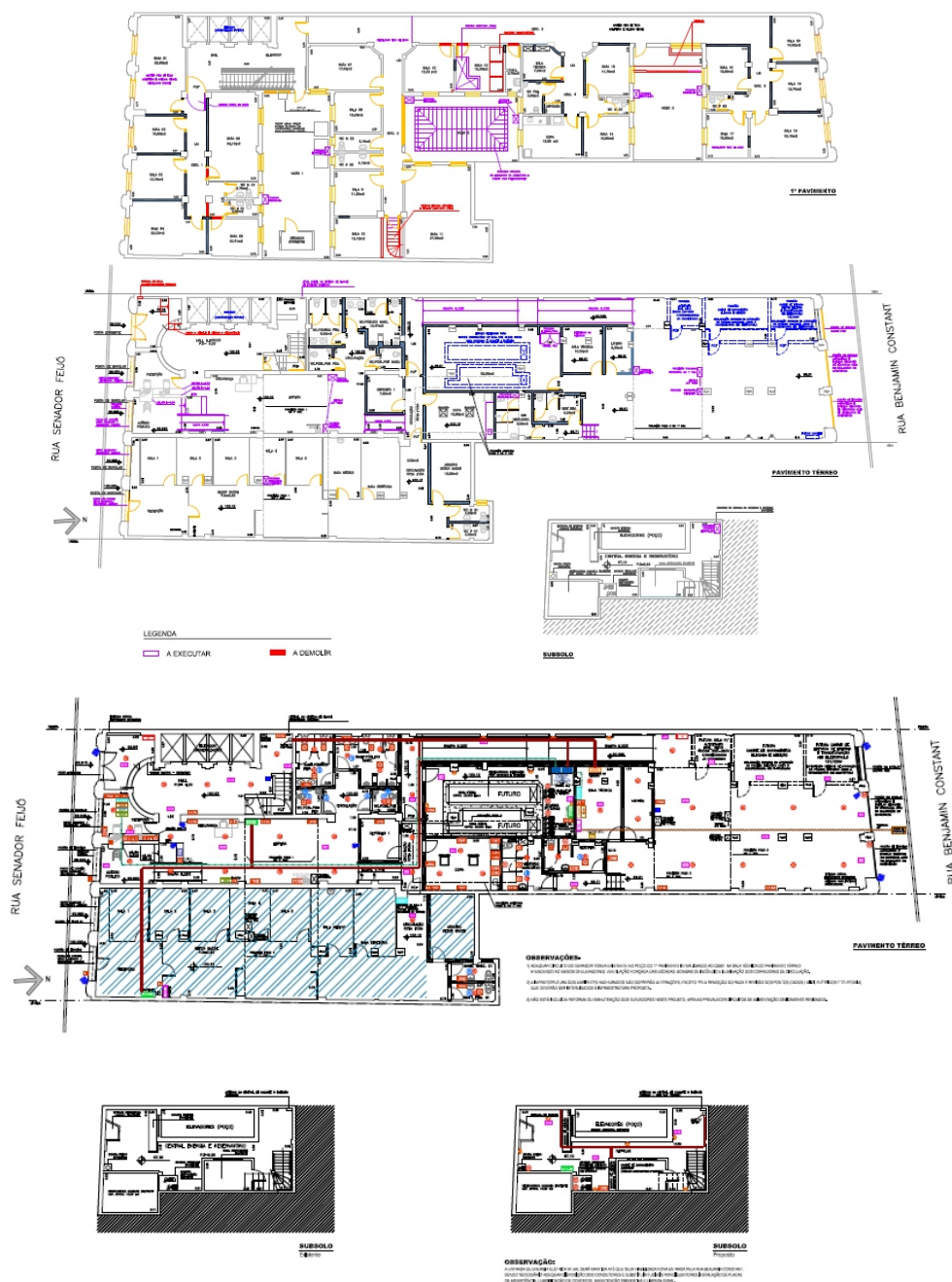

PROJETOS

PROJETOS GRÁFICOS AÇÃO: DIVULGAÇÃO

PROJETOS DESENVOLVIDOS:

- Material de divulgação para ciclo de palestras



FAIXA DE MESA 7,00X0,80m
01 UNIDADE



BANNER DE PEDESTAL
1,50X0,80m
04 UNIDADES



PASTA DE CONVENÇÃO
26,00X36,00cm
200 UNIDADES

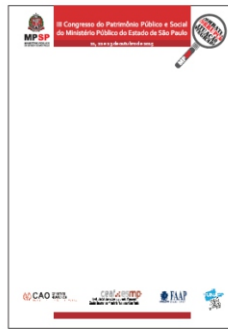

BLOCO DE ANOTAÇÕES
21,00X29,07cm - A4
220 UNIDADES



LENTE 60mm
220 UNIDADES



CANETA
220 UNIDADES



ESTUDOS REALIZADOS

LEVANTAMENTO DE PROJETOS DESENVOLVIDOS PELO CENTRO DE ENGENHARIA

	Localidade	Área Regional	Objetivo	Área Técnica	Status	Observações
1	13 de Maio	Capital	Vazamentos no fornecimento de água atingindo cabine de energia	Infraestrutura	Concluído	
2	Agudos	Bauru	Estudo preliminar de implantação de nova sede	Arquitetura	Concluído	
3	Agudos	Bauru	Proposta de adequação de infraestrutura	Infraestrutura	Concluído	
4	Andradina	Araçatuba	Projeto preliminar de implantação de nova sede	Arquitetura	Concluído	
5	Andradina	Araçatuba	Proposta preliminar de ocupação de nova sede	Arquitetura	Concluído	
6	Andradina	Araçatuba	Estudo de volumetria	Arquitetura	Concluído	
7	Apiáí	Sorocaba	Layout de ocupação	Arquitetura	Concluído	
8	Apiáí	Sorocaba	Estudo de adequação	Infraestrutura	Concluído	
9	Araraquara	Ribeirão Preto	Estacionamento	Arquitetura	Concluído	
10	Assis	Presidente Prudente	Levantamento para elaboração de projeto	Arquitetura	Concluído	
11	Assis	Presidente Prudente	Levantamento para elaboração de projeto	Infraestrutura	Concluído	
12	Assis	Presidente Prudente	Projeto para construção de nova sede	Arquitetura	Em desenvolvimento	
13	Assis	Presidente Prudente	Adequações GAEMA	Arquitetura	Concluído	
14	Assis	Presidente Prudente	Proposta de adequação de edificação (para locação)	Arquitetura	Concluído	
15	Assis	Presidente Prudente	Layout de ocupação em imóvel em estudo	Arquitetura	Concluído	
16	Aurora	Capital	Levantamento geral de ocupação - físico	Arquitetura	Concluído	
17	Aurora	Capital	Levantamento geral de ocupação - por cargo	Arquitetura	Concluído	
18	Aurora	Capital	Implantação de acessibilidade - 7º andar	Arquitetura	Concluído	
19	Aurora	Capital	Ocupação GAECO	Arquitetura	Concluído	
20	Aurora	São Paulo	Análise de infiltrações na fachada	Arquitetura	Concluído	
21	Aurora	Capital	Reparos em sistema de ar condicionado	Infraestrutura	Concluído	
22	Bariri	Bauru	Análise da rede para adequações	Infraestrutura	Concluído	
23	Bariri	Bauru	Proposta de adequação de infraestrutura	Infraestrutura	Concluído	
24	Barra Bonita	Bauru	Análise de problemas de infraestrutura	Infraestrutura	Concluído	
25	Barra Funda	Capital	Levantamento geral de ocupação	Arquitetura	Concluído	
26	Barra Funda	Capital	Proposta de adequação da CIPP	Arquitetura	Concluído	
27	Barra Funda	Capital	Proposta de reestruturação da CIPP	Arquitetura	Concluído	
28	Barra Funda	Capital	Proposta de reestruturação da CIPP - cartórios	Arquitetura	Concluído	
29	Barra Funda	Capital	Proposta de reestruturação da CIPP - cartórios	Infraestrutura	Concluído	
30	Barra Funda	Capital	Proposta de reestruturação da CIPP - cartórios	Orçamento	Concluído	
31	Barra Funda	Capital	Proposta de ocupação das PJ Criminais	Arquitetura	Concluído	
32	Barra Funda	Capital	Ocupação geral com troca de mobiliário	Arquitetura	Concluído	
33	Barra Funda	Capital	Ocupação Audiência de Custódia (área do arquivo)	Arquitetura	Concluído	



ESTUDOS REALIZADOS

LEVANTAMENTO DE PROJETOS DESENVOLVIDOS PELO CENTRO DE ENGENHARIA

	Localidade	Área Regional	Objetivo	Área Técnica	Status	Observações
34	Barra Funda	Capital	Ocupação Audiência de Custódia (área do arquivo)	Infraestrutura	Concluído	
35	Barra Funda	Capital	Ocupação Audiência de Custódia (sala independente)	Arquitetura	Concluído	
36	Barra Funda	Capital	Ocupação Audiência de Custódia (sala independente)	Infraestrutura	Concluído	
37	Barra Funda	Capital	Proposta de redistribuição dos circuitos para atendimento da demanda	Infraestrutura	Concluído	
38	Barra Funda	Capital	Ocupação GECAP	Arquitetura	Concluído	
39	Barra Funda	Capital	Arquivo deslizante	Infraestrutura	Concluído	Desmontado
40	Botucatu	Bauru	Estudo para implantação de balcão acessível	Arquitetura	Concluído	
41	Botucatu	Bauru	Estudo para divisão de salas	Arquitetura	Concluído	
42	Botucatu	Bauru	Relatório de danos na cobertura do estacionamento	Arquitetura	Concluído	
43	Botucatu	Bauru	Proposta de nova cobertura de estacionamento	Arquitetura	Concluído	
44	Botucatu	Bauru	Proposta de nova cobertura de estacionamento	Orçamento	Concluído	
45	Botucatu	Bauru	Estudos para substituição da cobertura do estacionamento	Arquitetura	Concluído	
46	Botucatu	Bauru	Estudos para substituição da cobertura do estacionamento	Orçamento	Concluído	
47	Bragança Paulista	Campinas	Análise das condições do QGBT	Infraestrutura	Concluído	
48	CAEx	Capital	Estudo de adequação	Arquitetura	Concluído	
49	CAEx	Capital	Estudo de adequação	Infraestrutura	Concluído	
50	Campinas	Campinas	Proposta de permuta com o TJ	Arquitetura	Concluído	
51	Caraguatatuba	Taubaté	Levantamento de situação fiscal	Arquitetura	Em andamento	
52	Caraguatatuba	Taubaté	Estudos preliminar para locação	Arquitetura	Concluído	
53	Caraguatatuba	Taubaté	Layout de ocupação	Arquitetura	Concluído	
54	Carapicuíba	Grande SP II	Estudo de adequação	Arquitetura	Concluído	
55	Carapicuíba	Grande SP II	Estudo de adequação	Infraestrutura	Concluído	
56	Carapicuíba	Grande SP II	Layout de ocupação	Arquitetura	Concluído	
57	Carapicuíba	Grande SP II	Estudo para implantação de acessibilidade	Arquitetura	Concluído	
58	Carapicuíba	Grande SP II	Estudo de identificação predial	Arquitetura	Concluído	
59	Carapicuíba	Grande SP II	Levantamento de instalações para locação	Infraestrutura	Concluído	
60	Carapicuíba	Grande SP II	Proposta de adequação para locação	Infraestrutura	Concluído	
61	Casa Verde	Capital	Levantamento de situação cadastral	Arquitetura	Concluído	
62	Casa Verde	Capital	Relatório condições de ocupação, acessibilidade, segurança e regularidade	Arquitetura	Concluído	
63	Casa Verde	Capital	Relatório AVS	Arquitetura	Concluído	
64	Casa Verde	Capital	Renovação AVCB	Arquitetura	Concluído	
65	Catanduva	São José do Rio Preto	Layout de ocupação - Cejusc	Arquitetura	Concluído	
66	Catanduva	São José do Rio Preto	Adequações na rede - Cejusc	Infraestrutura	Concluído	
67	Catanduva	São José do Rio Preto	Layout de ocupação - Fórum	Arquitetura	Concluído	
68	Catanduva	São José do Rio Preto	Adequações na rede - Fórum	Infraestrutura	Concluído	
69	Cerqueira César	Bauru	Layout de ocupação	Arquitetura	Em desenvolvimento	



ESTUDOS REALIZADOS

LEVANTAMENTO DE PROJETOS DESENVOLVIDOS PELO CENTRO DE ENGENHARIA

	Localidade	Área Regional	Objetivo	Área Técnica	Status	Observações
70	Conchas	Piracicaba	Proposta de nova ocupação	Arquitetura	Concluído	
71	Cotia	Grande SP II	Layout de ocupação - Forum	Arquitetura	Concluído	
72	Cruzeiro	Taubaté	Levantamento completo para elaboração de projeto	Arquitetura	Concluído	
73	Cruzeiro	Taubaté	Levantamento completo para elaboração de projeto	Infraestrutura	Concluído	
74	Cruzeiro	Taubaté	Estudo preliminar para implantação de nova sede	Arquitetura	Concluído	
75	Cruzeiro	Taubaté	Plantas de implantação	Arquitetura	Concluído	
76	Cruzeiro	Taubaté	Projeto completo para implantação de nova sede	Arquitetura	Concluído	
77	Cruzeiro	Taubaté	Projeto completo para implantação de nova sede	Infraestrutura	Concluído	
78	Cruzeiro	Taubaté	Projeto completo para implantação de nova sede	Orçamento	Concluído	
79	Cruzeiro	Taubaté	Estudos de massa para implantação de edificação	Arquitetura	Concluído	
80	Dois Córregos	Bauru	Levantamento completo para elaboração de projeto	Arquitetura	Concluído	
81	Dois Córregos	Bauru	Estudo preliminar para implantação de nova sede	Arquitetura	Concluído	
82	Dois Córregos	Bauru	Propostas de projeto para nova sede	Arquitetura	Concluído	
83	Dois Córregos	Bauru	Proposta de ocupação em edificação nova	Arquitetura	Concluído	
84	Eldorado	Vale do Ribeira	Proposta de adequação com divisão do auditório	Arquitetura	Concluído	
85	Eldorado	Vale do Ribeira	Proposta de adequação com divisão do auditório	Infraestrutura	Concluído	
86	Eldorado	Vale do Ribeira	Layout de ocupação	Arquitetura	Concluído	
87	Eldorado	Vale do Ribeira	Proposta de adequação da entrada de energia	Infraestrutura	Concluído	
88	Eldorado	Vale do Ribeira	Proposta de adequação da entrada de energia	Orçamento	Concluído	
89	Eldorado	Vale do Ribeira	Proposta de substituição do QDFL	Infraestrutura	Concluído	
90	Eldorado	Vale do Ribeira	Proposta de nova instalação	Infraestrutura	Concluído	
91	Embu das Artes	Grande SP II	Layout preliminar de ocupação	Arquitetura	Concluído	
92	Embu das Artes	Grande SP II	Layout preliminar de ocupação	Infraestrutura	Concluído	
93	Embu das Artes	Grande SP II	Layout de ocupação com divisão de salas	Arquitetura	Concluído	Mudança concluída
94	Embu das Artes	Grande SP II	Layout de ocupação com divisão de salas	Infraestrutura	Concluído	Mudança concluída
95	Embu das Artes	Grande SP II	Layout de ocupação com sala cedida	Arquitetura	Concluído	
96	Embu das Artes	Grande SP II	Layout de sala destinada ao MP - Forum	Arquitetura	Concluído	
97	Franca	Franca	Estudo preliminar de adequação e reforma	Arquitetura	Concluído	
98	Franca	Franca	Estudo preliminar de adequação e reforma	Infraestrutura	Concluído	
99	Franca	Franca	Projeto completo para reforma	Arquitetura	Concluído	
100	Franca	Franca	Projeto completo para reforma	Infraestrutura	Concluído	
101	Franca	Franca	Projeto completo para reforma	Orçamento	Concluído	
102	Franca	Franca	Projeto de reforma para ocupação parcial	Arquitetura	Concluído	
103	Franca	Franca	Projeto de reforma para ocupação parcial	Infraestrutura	Concluído	



ESTUDOS REALIZADOS

LEVANTAMENTO DE PROJETOS DESENVOLVIDOS PELO CENTRO DE ENGENHARIA

	Localidade	Área Regional	Objetivo	Área Técnica	Status	Observações
104	Franca	Franca	Projeto de reforma para ocupação parcial	Orçamento	Concluído	
105	Franca	Franca	Projeto completo para reforma com nova compartimentação	Arquitetura	Concluído	Inaugurado
106	Franca	Franca	Projeto completo para reforma com nova compartimentação	Infraestrutura	Concluído	Inaugurado
107	Franca	Franca	Projeto completo para reforma com nova compartimentação	Orçamento	Concluído	Inaugurado
108	Guará	Franca	Layout de ocupação nº1	Arquitetura	Concluído	
109	Guará	Franca	Layout de ocupação nº2	Arquitetura	Concluído	
110	Guará	Franca	Layout de ocupação nº3	Arquitetura	Concluído	
111	Guarujá	Santos	Estudo preliminar para implantação de nova sede	Arquitetura	Concluído	
112	Guarulhos	Grande SP III	Estudo para implantação de ar condicionado	Infraestrutura	Concluído	
113	Guarulhos	Grande SP III	Investigação de problemas na rede de esgoto	Infraestrutura	Concluído	
114	Hortolândia	Campinas	Layout de ocupação	Arquitetura		
115	Hortolândia	Campinas	Proposta de adequação de infraestrutura	Infraestrutura		
116	Iacanga	Bauru	Layout de ocupação	Arquitetura	Concluído	
117	Iacanga	Bauru	Proposta de adequações para nova ocupação	Infraestrutura	Concluído	
118	Ibaté	Ribeirão Preto	Layout de ocupação	Arquitetura	Concluído	
119	Igarapava	Franca	Projeto de recuperação e reforma (atualizado)	Arquitetura	Concluído	Prédio inaugurado
120	Igarapava	Franca	Projeto de recuperação e reforma (atualizado)	Infraestrutura	Concluído	Prédio inaugurado
121	Igarapava	Franca	Projeto de recuperação e reforma (atualizado)	Orçamento	Concluído	Prédio inaugurado
122	Igarapava	Franca	Adequação do layout sobre as built	Arquitetura	Concluído	Prédio inaugurado
123	Igarapava	Franca	Projeto de recuperação da fachada	Arquitetura	Concluído	Prédio inaugurado
124	Igarapava	Franca	Projeto de recuperação dos caixilhos	Arquitetura	Concluído	Prédio inaugurado
125	Ilha Solteira	Araçatuba	Estudo de ocupação	Arquitetura	Concluído	
126	Ilha Solteira	Araçatuba	Projeto de ligação de energia	Infraestrutura		
127	Ilhabela	Taubaté	Layout de ocupação	Arquitetura	Concluído	
128	Indaiatuba	Campinas	Acessibilidade	Arquitetura	Concluído	Em obras
129	Infância e Juventude (Brás)	Capital	Relatório de situação	Arquitetura	Concluído	Expedientes Arquivados
130	Infância e Juventude (Brás)	Capital	Layout de ocupação - nova PJ	Arquitetura	Concluído	
131	Infância e Juventude (Brás)	Capital	Proposta de criação de sala de reunião	Arquitetura	Concluído	
132	Infância e Juventude (Brás)	Capital	Situação de segurança/acessibilidade da edificação	Arquitetura	Concluído	
133	Infância e Juventude (Brás)	Capital	Reestruturação da área de recepção e atendimento	Arquitetura	Concluído	
134	Ipiranga	Capital	Layout de ocupação	Arquitetura	Concluído	
135	Itapetininga	Sorocaba	Layout de ocupação com troca de mobiliário	Arquitetura	Concluído	
136	Itapetininga	Sorocaba	Layout de ocupação com inclusão de sala em estudo	Arquitetura	Concluído	
137	Itaquaquecetuba	Grande SP III	Layout de ocupação	Arquitetura	Em andamento	
138	Itaquaquecetuba	Grande SP III	Adequação da infraestrutura	Infraestrutura	Em andamento	



ESTUDOS REALIZADOS

LEVANTAMENTO DE PROJETOS DESENVOLVIDOS PELO CENTRO DE ENGENHARIA

	Localidade	Área Regional	Objetivo	Área Técnica	Status	Observações
139	Itaquera	Capital	Layout de ocupação	Arquitetura	Concluído	
140	Jaboticabal	Ribeirão Preto	Levantamento preliminar de situação para elaboração de projeto	Arquitetura	Concluído	
141	Jaboticabal	Ribeirão Preto	Levantamento preliminar de situação para elaboração de projeto	Infraestrutura	Concluído	
142	Jaboticabal	Ribeirão Preto	Estudo de adequação para implantação de nova sede	Arquitetura	Concluído	
143	Jales	São José do Rio Preto	Projeto de ligação de energia	Infraestrutura	Concluído	
144	Jardinópolis	Ribeirão Preto	Layout de ocupação	Arquitetura	Concluído	
145	Jardinópolis	Ribeirão Preto	Layout de ocupação atualizado - previsão de novos ocupantes	Arquitetura	Concluído	Em análise
146	Jarinu	Campinas	Análise de condições da rede para nova ocupação	Infraestrutura	Concluído	
147	Jaú	Bauru	Layout de ocupação	Arquitetura	Concluído	
148	Jaú	Bauru	Estudo preliminar para ocupação em área anexa - Forum	Infraestrutura	Concluído	
149	João Mendes	Capital	Levantamento de situação	Arquitetura	Concluído	
150	João Mendes	Capital	Layout de ocupação	Arquitetura	Concluído	
151	João Mendes	Capital	Projeto de sinalização interna	Arquitetura	Concluído	
152	José Bonifácio	São José do Rio Preto	Layout de ocupação	Arquitetura	Concluído	
153	Junqueirópolis	Presidente Prudente	Adequações na rede elétrica	Infraestrutura	Concluído	
154	Lapa	Capital	Levantamento de situação para permuta	Arquitetura	Concluído	
155	Lapa	Capital	Layout de ocupação	Arquitetura	Concluído	
156	Lapa	Capital	Croqui de adequações para permuta	Arquitetura	Concluído	
157	Mairiporã	Grande SP III	Layout de ocupação para locação	Arquitetura	Concluído	
158	Mairiporã	Grande SP III	Projeto de identificação (fachada)	Arquitetura	Concluído	
159	Mairiporã	Grande SP III	Proposta de instalações para ocupação	Infraestrutura	Concluído	
160	Marília	Bauru	Estudo preliminar de ocupação	Arquitetura	Concluído	
161	Marília	Bauru	Estudo de adequação nº1	Arquitetura	Concluído	
162	Marília	Bauru	Estudo de adequação nº2	Arquitetura	Concluído	
163	Marília	Bauru	Estudo de adequação nº3	Arquitetura	Concluído	
164	Marília	Bauru	Estudo de adequação nº3	Infraestrutura	Concluído	
165	Marília	Bauru	Estudo de adequação nº3	Orçamento	Concluído	
166	Marília	Bauru	Estudo de adequação nº4	Arquitetura	Concluído	
167	Marília	Bauru	Estudo de adequação nº4	Infraestrutura	Concluído	
168	Marília	Bauru	Estudo de adequação nº4	Orçamento	Concluído	
169	Marília	Bauru	Estudo de adequação nº5	Arquitetura	Concluído	Inaugurado
170	Marília	Bauru	Estudo de adequação nº5	Infraestrutura	Concluído	Inaugurado
171	Marília	Bauru	Estudo de adequação nº5	Orçamento	Concluído	Inaugurado
172	Marília	Bauru	Estudo de implantação de CFTV	Infraestrutura	Concluído	Inaugurado
173	Marília	Bauru	Estudo de identificação de fachada	Arquitetura	Concluído	
174	Martinópolis	Presidente Prudente	Análise de cessão de terreno anexo	Arquitetura	Concluído	
175	Martinópolis	Presidente Prudente	Acessibilidade	Arquitetura	Concluído	Em implantação
176	Martinópolis	São José do Rio Preto	Estudo de sinalização e rotas de fuga (para AVCB)	Arquitetura	Concluído	



ESTUDOS REALIZADOS

LEVANTAMENTO DE PROJETOS DESENVOLVIDOS PELO CENTRO DE ENGENHARIA

	Localidade	Área Regional	Objetivo	Área Técnica	Status	Observações
177	Mirandópolis	Araçatuba	Layout de ocupação	Arquitetura	Concluído	
178	Mogi das Cruzes	Grande SP III	Estudo de adequação	Arquitetura	Concluído	
179	Mogi Guaçu	Campinas	Layout de ocupação	Arquitetura	Concluído	
180	Mongaguá	Santos	Levantamento de situação para elaboração de proposta de adequação	Infraestrutura	Concluído	
181	Mongaguá	Santos	Projeto de ligação de energia	Infraestrutura	Concluído	
182	Nova Odessa	Campinas	Proposta de adequações para locação	Arquitetura	Concluído	
183	Nova Odessa	Campinas	Proposta de adequações para locação	Infraestrutura	Concluído	
184	Nova Odessa	Campinas	Layout de ocupação	Arquitetura	Concluído	
185	Osasco	Grande SP II	Adequação de espaço	Arquitetura	Concluído	
186	Pacaembu	Presidente Prudente	Layout de ocupação	Arquitetura	Concluído	
187	Pacaembu	Presidente Prudente	Adequações na rede para nova ocupação	Infraestrutura	Concluído	
188	Pacaembu	Presidente Prudente	Pedido de ligação entrada de energia		Concluído	
189	Pariquera-Açu	Vale do Ribeira	Layout de ocupação	Arquitetura	Concluído	
190	Penha de França	Capital	Proposta de remoção do RACK	Infraestrutura	Concluído	
191	Peruíbe	Santos	Layout de ocupação	Arquitetura	Concluído	
192	Peruíbe	Santos	Projeto de ligação de energia	Infraestrutura	Concluído	
193	Piedade	Sorocaba	Layout de ocupação	Arquitetura	Concluído	
194	Pirapozinho	Presidente Prudente	Layout de ocupação	Arquitetura	Em desenvolvimento	
195	Poá	Grande SP III	Layout de ocupação	Arquitetura	Concluído	
196	Praia Grande	Santos	Layout de ocupação	Arquitetura	Concluído	
197	Praia Grande	Santos	Relatório - infiltrações	Arquitetura	Concluído	
198	Praia Grande	Santos	Estudo para reestruturação dos espaços	Arquitetura	Concluído	
199	Praia Grande	Santos	Relatório de pendências e acompanhamento pós-obra	Infraestrutura	Concluído	
200	Presidente Prudente	Presidente Prudente	Estudo de ocupação de nova sede	Arquitetura	Concluído	
201	Quatá	Presidente Prudente	Adequações na rede elétrica	Infraestrutura	Concluído	
202	Registro	Vale do Ribeira	Proposta de criação de auditório	Arquitetura	Concluído	
203	Riachuelo	Capital	Levantamento ocupação geral	Arquitetura	Concluído	
204	Riachuelo	Capital	Atualização de plantas para regularização (c/CPOS)	Arquitetura	Concluído	
205	Riachuelo	Capital	Proposta de reforma da guarita	Arquitetura	Concluído	
206	Riachuelo	Capital	Proposta de iluminação e demarcação de vagas de estacionamento	Arquitetura	Concluído	
207	Riachuelo	Capital	Arte gráfica para III Congresso Patrimônio Público	Arquitetura	Concluído	
208	Riachuelo	Capital	Arte gráfica para ciclo de palestras em Saúde	Arquitetura	Concluído	
209	Riachuelo	Capital	Arte gráfica para atualização dos mapas, incluindo Promotorias novas	Arquitetura	Concluído	
210	Riachuelo	Capital	Material descritivo detalhado para fabricação de mobiliário padrão	Arquitetura	Concluído	
211	Riachuelo	Capital	Sistema de proteção contra incêndio	Infraestrutura	Concluído	
212	Riachuelo - Ambulatório	Capital	Estudo preliminar	Arquitetura	Concluído	
213	Riachuelo - Ambulatório	Capital	Estudo de implantação	Arquitetura	Concluído	



ESTUDOS REALIZADOS

LEVANTAMENTO DE PROJETOS DESENVOLVIDOS PELO CENTRO DE ENGENHARIA

	Localidade	Área Regional	Objetivo	Área Técnica	Status	Observações
214	Riachuelo - Ambulatório	Capital	Estudo de implantação revisado	Arquitetura	Concluído	Em obras
215	Riachuelo - Ambulatório	Capital	Estudo de implantação revisado	Orçamento	Concluído	Em obras
216	Riachuelo - Ambulatório	Capital	Estudo de implantação revisado	Infraestrutura	Concluído	Em obras
217	Riachuelo - APMP	Capital	Avaliação de infiltrações	Arquitetura	Concluído	
218	Riachuelo - Biblioteca	Capital	Reestruturação da área de leitura	Arquitetura	Concluído	
219	Riachuelo - Câmara Especial	Capital	Layout de ocupação	Arquitetura	Concluído	
220	Riachuelo - CAO Criminal	Capital	Layout de ocupação	Arquitetura	Concluído	
221	Riachuelo - CECRIMP	Capital	Balcão de atendimento	Arquitetura	Concluído	
222	Riachuelo - CFC	Capital	Layout de ocupação	Arquitetura	Concluído	
223	Riachuelo - Conselho Superior	Capital	Avaliação de trincas no piso	Arquitetura	Concluído	
224	Riachuelo - Conselho Superior	Capital	Estudos para galeria dos retratos	Arquitetura	Concluído	
225	Riachuelo - Conselho Superior	Capital	Galeria dos Decanos	Arquitetura	Concluído	
226	Riachuelo - Conselho Superior	Capital	Galeria dos ex-secretários do Conselho	Arquitetura	Concluído	
227	Riachuelo - CRH	Capital	Layout de ocupação	Arquitetura	Concluído	
228	Riachuelo - GAECO	Capital	Layout de ocupação	Arquitetura	Concluído	
229	Riachuelo - GAEMA Cabeceiras	Capital	Layout de ocupação	Arquitetura	Concluído	
230	Riachuelo - GEDUC	Capital	Layout de ocupação	Arquitetura	Concluído	
231	Riachuelo - Habeas Corpus	Capital	Layout da galeria dos secretários executivos	Arquitetura	Concluído	
232	Riachuelo - Habitação e Urbanismo	Capital	Layout de ocupação	Arquitetura	Concluído	
233	Riachuelo - Licitações	Capital	Reestruturação auditórios	Arquitetura	Concluído	
234	Riachuelo - Licitações	Capital	Layout de ocupação	Arquitetura	Concluído	
235	Riachuelo - Memorial	Capital	Layout da galeria dos retratos	Arquitetura	Concluído	
236	Riachuelo - PJ Cível	Capital	Layout de ocupação	Arquitetura	Concluído	
237	Riachuelo - PJ Infância e Juventude	Capital	Layout de ocupação	Arquitetura	Concluído	
238	Riachuelo - PJMA	Capital	Layout de ocupação	Arquitetura	Concluído	
239	Riachuelo - Portaria e Limpeza	Capital	Layout de ocupação	Arquitetura	Concluído	
240	Riachuelo - Procuradoria Cível	Capital	Layout de ocupação	Arquitetura	Concluído	
241	Riachuelo - Procuradoria Cível	Capital	Layout geral de ocupação revisado	Arquitetura	Concluído	
242	Riachuelo - Recepção	Capital	Projeto de proteção em vidro	Arquitetura	Concluído	Finalizado
243	Riachuelo - Recepção	Capital	Projeto de proteção em vidro	Orçamento	Concluído	Finalizado
244	Riachuelo - Sala 739	Capital	Layout de ocupação	Arquitetura	Concluído	
245	Riachuelo - Sala 906	Capital	Layout de ocupação	Arquitetura	Concluído	
246	Riachuelo - Salas 201 a 213	Capital	Layout de ocupação	Arquitetura	Concluído	
247	Riachuelo - Salas 202 a 208	Capital	Layout de ocupação	Arquitetura	Concluído	
248	Riachuelo - Salas 303, 309, 315 e 739	Capital	Layout de ocupação	Arquitetura	Concluído	
249	Ribeirão Pires	Grande SP I	Layout de ocupação	Arquitetura	Concluído	
250	Ribeirão Preto	Ribeirão Preto	Levantamento geral de ocupação	Arquitetura	Concluído	
251	Rio Claro	Piracicaba	Estudo preliminar de adequação	Arquitetura	Concluído	
252	Rio Claro	Piracicaba	Estudo de ocupação	Arquitetura	Concluído	



ESTUDOS REALIZADOS

LEVANTAMENTO DE PROJETOS DESENVOLVIDOS PELO CENTRO DE ENGENHARIA

	Localidade	Área Regional	Objetivo	Área Técnica	Status	Observações
253	Rio Claro	Piracicaba	Proposta de adequação da infraestrutura	Infraestrutura	Concluído	
254	Rio Grande da Serra	Grande SP I	Layout de ocupação	Arquitetura	Concluído	
255	Santa Cruz do Rio Pardo	Bauru	Projeto completo de reforma para implantação de sede	Arquitetura	Concluído	Em obras
256	Santa Cruz do Rio Pardo	Bauru	Projeto completo de reforma para implantação de sede	Infraestrutura	Concluído	Em obras
257	Santa Cruz do Rio Pardo	Bauru	Projeto completo de reforma para implantação de sede	Orçamento	Concluído	Em obras
258	Santa Cruz do Rio Pardo	Bauru	Proposta de ocupação para nova sede	Arquitetura	Concluído	
259	Santa Lúcia	Capital	Proposta de instalação do ambulatório	Arquitetura	Concluído	
260	Santa Lúcia	Capital	Proposta de instalação do GAECO - Capital	Arquitetura	Concluído	
261	Santa Lúcia	Capital	Proposta de instalação do GAECO - Capital e ABC	Arquitetura	Concluído	
262	Santa Lúcia	Capital	Proposta de instalação da Assessoria Militar	Arquitetura	Concluído	
263	Santa Lúcia	Capital	Projeto de reforma - completo	Arquitetura	Concluído	
264	Santa Lúcia	Capital	Projeto de reforma - completo	Infraestrutura	Concluído	
265	Santa Lúcia	Capital	Projeto de reforma - completo	Orçamento	Concluído	
266	Santa Lúcia	Capital	Projeto de reforma - completo com alterações	Arquitetura	Concluído	
267	Santa Lúcia	Capital	Projeto de reforma - completo com alterações	Infraestrutura	Concluído	
268	Santa Lúcia	Capital	Projeto de reforma - completo com alterações	Arquitetura	Concluído	
269	Santa Lúcia	Capital	Projeto de reforma - Térreo e 1º Pavimento	Arquitetura	Concluído	
270	Santa Lúcia	Capital	Projeto de reforma - Térreo e 1º Pavimento	Infraestrutura	Concluído	
271	Santa Lúcia	Capital	Projeto de reforma - Térreo e 1º Pavimento	Orçamento	Concluído	
272	Santa Lúcia	Capital	Processo administrativo para obtenção do Auto de Licença de Funcionamento	Arquitetura	Concluído	
273	Santa Lúcia	Capital	Contratação de bandejas de proteção para fachada	Arquitetura	Concluído	
274	Santa Lúcia	Capital	Renovação do AVCB	Arquitetura	Concluído	
275	Santa Lúcia	Capital	Revisão dos sistemas de segurança	Infraestrutura	Concluído	
276	Santa Lúcia	Capital	Levantamento de situação documental	Arquitetura	Concluído	
277	Santa Lúcia	Capital	Relatório situação de ocupação e segurança	Arquitetura	Concluído	
278	Santa Lúcia	Capital	Relatório AVS	Arquitetura	Concluído	
279	Santa Lúcia	Capital	Projeto de sistema central de ar condicionado	Infraestrutura	Concluído	
280	Santa Rita do Passa Quatro	Ribeirão Preto	Estudo para permuta	Arquitetura	Concluído	
281	Santa Rosa de Viterbo	Ribeirão Preto	Layout de ocupação	Arquitetura	Concluído	
282	Santana - GEVID	Capital	Layout de ocupação	Arquitetura	Em desenvolvimento	
283	Santana - GEVID	Capital	Estudo de adequação	Infraestrutura	Em desenvolvimento	
284	Santana - Júri	Capital	Layout de ocupação	Arquitetura	Concluído	
285	Santana de Parnaíba	Grande SP II	Levantamento da infraestrutura para adequações	Infraestrutura	Concluído	



ESTUDOS REALIZADOS

LEVANTAMENTO DE PROJETOS DESENVOLVIDOS PELO CENTRO DE ENGENHARIA

	Localidade	Área Regional	Objetivo	Área Técnica	Status	Observações
286	Santo Amaro - Geral	Capital	Levantamento de situação para reestruturação	Arquitetura	Concluído	
287	Santo Amaro - Geral	Capital	Levantamento de situação para reestruturação	Infraestrutura	Concluído	
288	Santo Amaro - Adolfo Pinheiro	Capital	Proposta de iluminação	Infraestrutura	Concluído	
289	Santo Amaro - Geral	Capital	Proposta de reestruturação de ocupação	Infraestrutura	Concluído	
290	Santo Amaro - Geral	Capital	Proposta de reestruturação de ocupação	Arquitetura	Concluído	
291	Santo Amaro - Adolfo Pinheiro	Capital	Proposta de adequação de espaço (divisão de salas)	Arquitetura	Concluído	
292	Santo Amaro - Adolfo Pinheiro	Capital	Proposta de adequação de espaço (divisão de salas)	Infraestrutura	Concluído	
293	Santo Amaro - Adolfo Pinheiro	Capital	Proposta de ocupação corrigida	Arquitetura	Concluído	
294	Santo Amaro - Nações Unidas	Capital	Proposta de adequação de espaço (divisão de salas)	Arquitetura	Concluído	
295	Santo Amaro - Nações Unidas	Capital	Proposta de adequação de espaço (divisão de salas)	Infraestrutura	Concluído	
296	Santo Amaro - Nações Unidas	Capital	Proposta de ocupação	Arquitetura	Concluído	
297	Santo André	Grande SP I	Levantamento de situação para elaboração de proposta	Infraestrutura	Concluído	
298	Santo André	Grande SP I	Layout de ocupação	Arquitetura	Concluído	
299	Santo André	Grande SP I	Proposta de adequação de infraestrutura	Infraestrutura	Concluído	
300	Santos	Santos	Layout de ocupação	Arquitetura	Concluído	
301	São Bernardo do Campo	Grande SP I	Layout de ocupação	Arquitetura	Concluído	
302	São Bernardo do Campo	Grande SP I	Proposta de redistribuição dos pontos de energia	Infraestrutura	Concluído	
303	São Bernardo do Campo	Grande SP I	Análise para instalação de ar condicionado	Infraestrutura	Concluído	
304	São Caetano	Grande SP I	Layout de ocupação	Arquitetura	Concluído	
305	São João da Boa Vista	São José do Rio Preto	Estudo de adequação	Arquitetura	Concluído	
306	São João da Boa Vista	São José do Rio Preto	Proposta de ajustes para ocupação	Infraestrutura	Concluído	
307	São João da Boa Vista	São José do Rio Preto	Criação de pontos para acomodar nova situação	Infraestrutura	Concluído	
308	São João da Boa Vista	São José do Rio Preto	Ligação de energia	Infraestrutura	Concluído	
309	São João da Boa Vista	São José do Rio Preto	Análise para instalação de ar condicionado	Infraestrutura	Concluído	
310	São Joaquim da Barra	Franca	Estudo de adequação para reforma	Arquitetura	Concluído	
311	São José dos Campos	Taubaté	Estudo para adequação de acessibilidade	Arquitetura	Em desenvolvimento	
312	São José dos Campos	Taubaté	Estudo para adequação de acessibilidade	Orçamento	Concluído	
313	São José dos Campos	Taubaté	Estudo para mobiliário planejado	Arquitetura	Concluído	
314	São José dos Campos	Taubaté	Estudo para implantação de copa	Arquitetura	Concluído	
315	São José dos Campos	Taubaté	Estudo para ampliação do estacionamento	Arquitetura	Concluído	
316	São José dos Campos	Taubaté	Análise de possíveis danos na fachada	Arquitetura	Concluído	



ESTUDOS REALIZADOS

LEVANTAMENTO DE PROJETOS DESENVOLVIDOS PELO CENTRO DE ENGENHARIA

	Localidade	Área Regional	Objetivo	Área Técnica	Status	Observações
317	São José dos Campos	Taubaté	Análise de ocorrência de infiltrações	Arquitetura	Concluído	
318	São José dos Campos	Taubaté	Adequação do layout em prédio próprio	Arquitetura	Concluído	
319	São Miguel	Capital	Layout de ocupação	Arquitetura	Concluído	
320	São Pedro	Piracicaba	Análise para instalação de ar condicionado	Infraestrutura	Concluído	
321	São Sebastião	Taubaté	Estudo para implantação de estacionamento	Arquitetura	Em desenvolvimento	
322	São Vicente	Santos	Layout de ocupação	Arquitetura	Concluído	
323	Serrana	Ribeirão Preto	Layout de ocupação	Arquitetura	Concluído	
324	Sertãozinho	Ribeirão Preto	Elaboração de projeto completo para construção de sede sustentável com depósito regional	Arquitetura	Concluído	
325	Sertãozinho	Ribeirão Preto	Elaboração de projeto completo para construção de sede sustentável com depósito regional	Infraestrutura	Concluído	
326	Sertãozinho	Ribeirão Preto	Elaboração de projeto completo para construção de sede sustentável com depósito regional	Orçamento	Concluído	
327	Sertãozinho	Ribeirão Preto	Elaboração de projeto completo para construção de sede com aspectos sustentáveis	Arquitetura	Concluído	Em obras
328	Sertãozinho	Ribeirão Preto	Elaboração de projeto completo para construção de sede com aspectos sustentáveis	Infraestrutura	Concluído	Em obras
329	Sertãozinho	Ribeirão Preto	Elaboração de projeto completo para construção de sede com aspectos sustentáveis	Orçamento	Concluído	Em obras
330	Sertãozinho	Ribeirão Preto	Revisão de projeto executivo licitado	Arquitetura	Concluído	Em obras
331	Sorocaba	Sorocaba	Estudo de ocupação	Arquitetura	Concluído	
332	Sorocaba	Sorocaba	Proposta preliminar de ocupação	Arquitetura	Concluído	
333	Sorocaba	Sorocaba	Proposta de ocupação	Arquitetura	Concluído	
334	Sorocaba	Sorocaba	Proposta de ocupação com adequações na edificação	Arquitetura	Concluído	Inaugurado
335	Sorocaba	Sorocaba	Layout de ocupação (Illimité)	Arquitetura	Concluído	
336	Sorocaba	Sorocaba	Análise das condições de infraestrutura de imóvel para locação	Infraestrutura	Concluído	
337	Suzano	Grande SP III	Proposta de implantação de balcão de atendimento	Arquitetura	Concluído	
338	Suzano	Grande SP III	Layout de ocupação	Arquitetura	Concluído	
339	Taubaté	Taubaté	Projeto completo para reforma	Arquitetura	Concluído	
340	Taubaté	Taubaté	Projeto completo para reforma	Infraestrutura	Concluído	
341	Taubaté	Taubaté	Projeto completo para reforma	Orçamento	Concluído	
342	Taubaté	Taubaté	Levantamento para elaboração de projeto	Arquitetura	Concluído	
343	Taubaté	Taubaté	Estudo preliminar para construção de nova sede	Arquitetura	Concluído	
344	Taubaté	Taubaté	Projeto completo para implantação de nova sede	Arquitetura	Concluído	
345	Taubaté	Taubaté	Projeto completo para implantação de nova sede	Infraestrutura	Concluído	
346	Taubaté	Taubaté	Estudo de massa para implantação de nova sede	Arquitetura	Concluído	
347	Taubaté	Taubaté	Proposta de ocupação para nova sede	Arquitetura	Concluído	



ESTUDOS REALIZADOS

LEVANTAMENTO DE PROJETOS DESENVOLVIDOS PELO CENTRO DE ENGENHARIA

	Localidade	Área Regional	Objetivo	Área Técnica	Status	Observações
348	Taubaté	Taubaté	Proposta de reforma da guarita	Arquitetura	Concluído	
349	Teodoro Sampaio	Presidente Prudente	Ligação da entrada de energia	Infraestrutura	Concluído	
350	Tietê	Sorocaba	Estudo preliminar para construção de nova sede	Arquitetura	Concluído	
351	Tietê	Sorocaba	Projeto completo para implantação de nova sede	Arquitetura	Concluído	
352	Tietê	Sorocaba	Projeto completo para implantação de nova sede	Infraestrutura	Concluído	
353	Tietê	Sorocaba	Estudo de massa para implantação de nova sede	Arquitetura	Concluído	
354	Tietê	Sorocaba	Proposta de ocupação para nova sede	Arquitetura	Concluído	
355	Urânia	São José do Rio Preto	Projeto preliminar de implantação de nova sede	Arquitetura	Em desenvolvimento	
356	Vila Mimosas	Campinas	Análise para instalação de ar condicionado	Infraestrutura	Concluído	
357	Vila Mimosas	Campinas	Levantamento completo de cargas	Infraestrutura	Concluído	
358	Vila Mimosas	Campinas	Proposta de distribuição de cargas para instalação de ar condicionado	Infraestrutura	Concluído	
359	Votuporanga	São José do Rio Preto	Proposta de reposição da cobertura de estacionamento	Arquitetura	Concluído	

Além das demandas de obras, projetos, layouts, o Centro de Engenharia também realiza serviços relacionados à:

ACOMPANHAMENTO REFORMAS E ÁREAS MPSP EM FÓRUNS: Acompanhamento de reformas e construções de novos fóruns, garantindo atendimento das necessidades dos Membros e Servidores da Instituição em áreas destinadas.

ORÇAMENTO TÉCNICO: Desenvolvimento de Memorial Descritivo e obtenção de preços praticados no mercado, visando elaboração de planilha orçamentária e demais documentos necessários à contratação bem como elaboração de Minuta de Procedimento Licitatório correspondente.

REGULARIZAÇÃO PARA ATENDIMENTO ÀS NORMAS DE SEGURANÇA DO CORPO DE BOMBEIROS - AVCB, BRIGADA INCÊNDIO, EXTINTORES, ETC): Levantamento das Normas relacionadas, análise dos endereços da Instituição para verificação de eventuais pendências e providências visando regularização.

INFRAESTRUTURA ELÉTRICA: Levantamento das condições elétricas dos imóveis e verificação de pedidos para aumento da carga gerada, como instalação de quaisquer equipamentos elétricos (impressora, ar condicionado, etc). Instalação pelo estagiários de tomadas nos casos possíveis. Esta análise inclui elaboração de planta de elétrica com todos os componentes envolvidos.

MOBILIÁRIO ESPECÍFICO: Desenvolvimento de layout de móveis sob medida para atendimento à necessidades específicas de áreas da Instituição. Como exemplo, mobiliários desenvolvidos para o Memorial e Promotoria de Justiça de Aparecida.

ARTE FINAL: Desenvolvimento em programa técnico de arte para eventos realizados -pelo Cerimonial e Promotorias de Justiça, bem como arte final de placas de sinalização, impressos e adesivos para obras realizadas, como no caso da Biblioteca da Sede.

O Centro de Engenharia também presta suporte as demais do Ministério Público e suas demandas, por exemplo, levantamento de áreas para jardinagem, limpeza, persianas e apoio e implantação conjunta com o Centro de Tecnologia da Informação visando implantação de rede de dados nas diversas localidades.

