

PROJETOS DESENVOLVIDOS

AMPARO REFORMA E ACESSIBILIDADE



FACHADA FRONTAL



FACHADA LATERAL

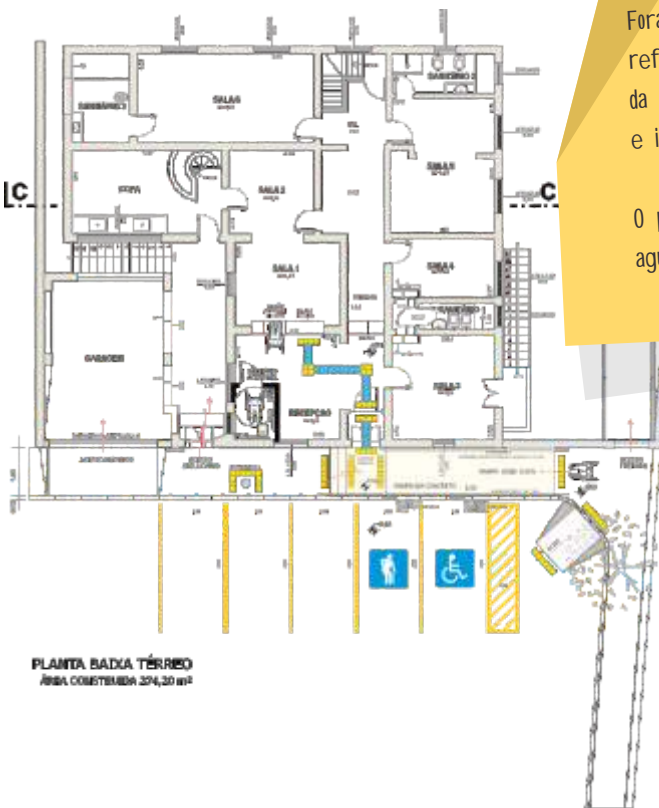

PLANTA DA BAIXA TÉRREO
ÁREA CONSTRUIDA 204,20 m²

Foram desenvolvidos projetos para reforma, necessária para manutenção da estrutura e acomodação da Promotoria, e implantação de acessibilidade.

O projeto foi aprovado na prefeitura e aguarda licitação

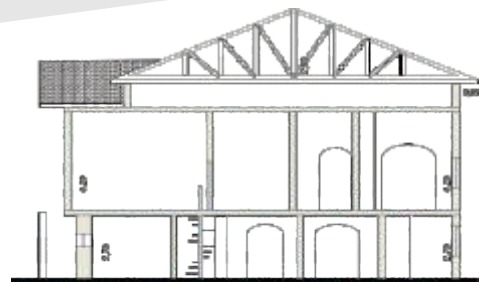

CORTE

PROJETOS DESENVOLVIDOS

BATATAIS NOVA SEDE

Estudo para construção de sede do MP em terreno anexo ao Fórum

ESTUDO DE IMPLANTAÇÃO SEDE MPSP ÁREA CONSIDERADA = 196,00m²
PRAÇA JOSÉ ARANTES JUNQUEIRA, Nº1 - BATATAIS - SÃO PAULO

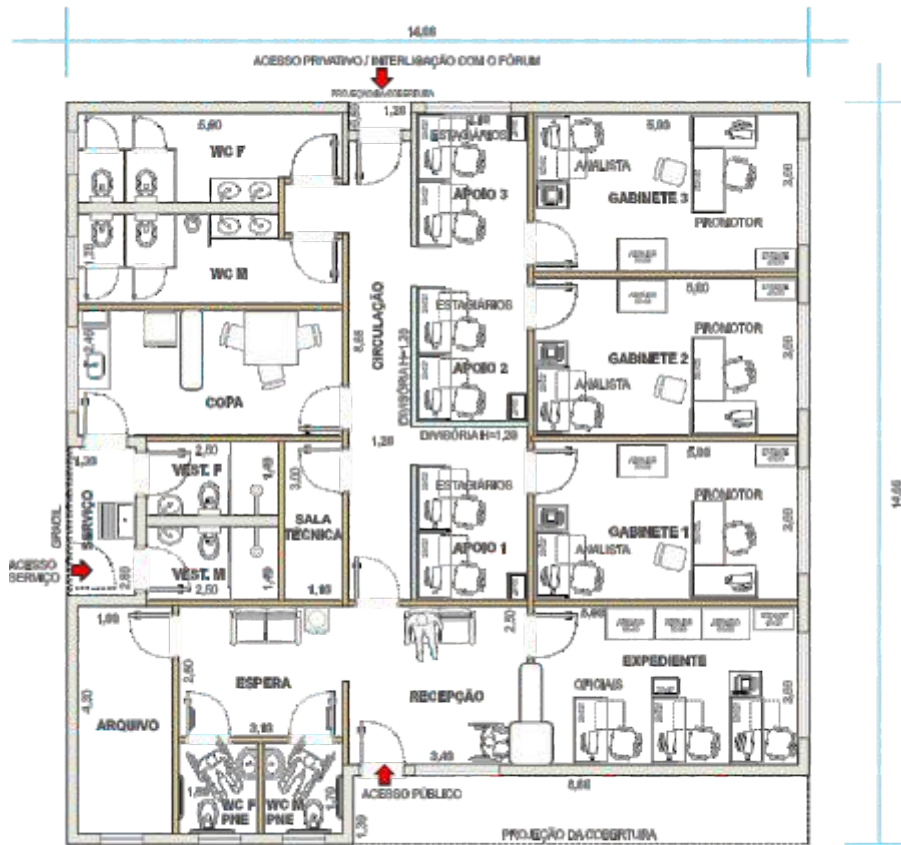

OCUPAÇÃO ATUAL
03 PROMOTORES DE JUSTIÇA
03 ANALISTAS
03 OFICIAIS
06 ERSTAGIÁRIOS

LEGENDA
DIVISÓRIO/WALL 10= 1,20m
DIVISÓRIO/WALL 10= 2,70m
PAREDE/ALVIM/WALL= 2,70m

PROJETOS DESENVOLVIDOS

BURITAMA REFORMA

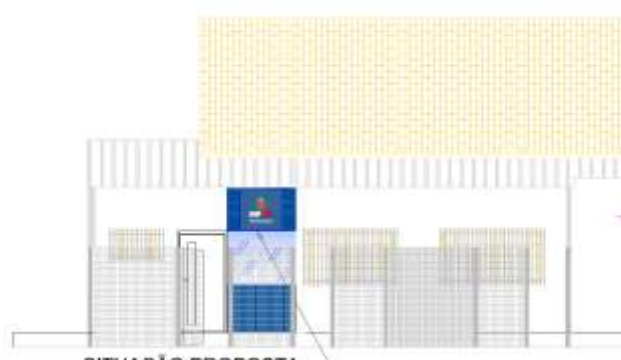
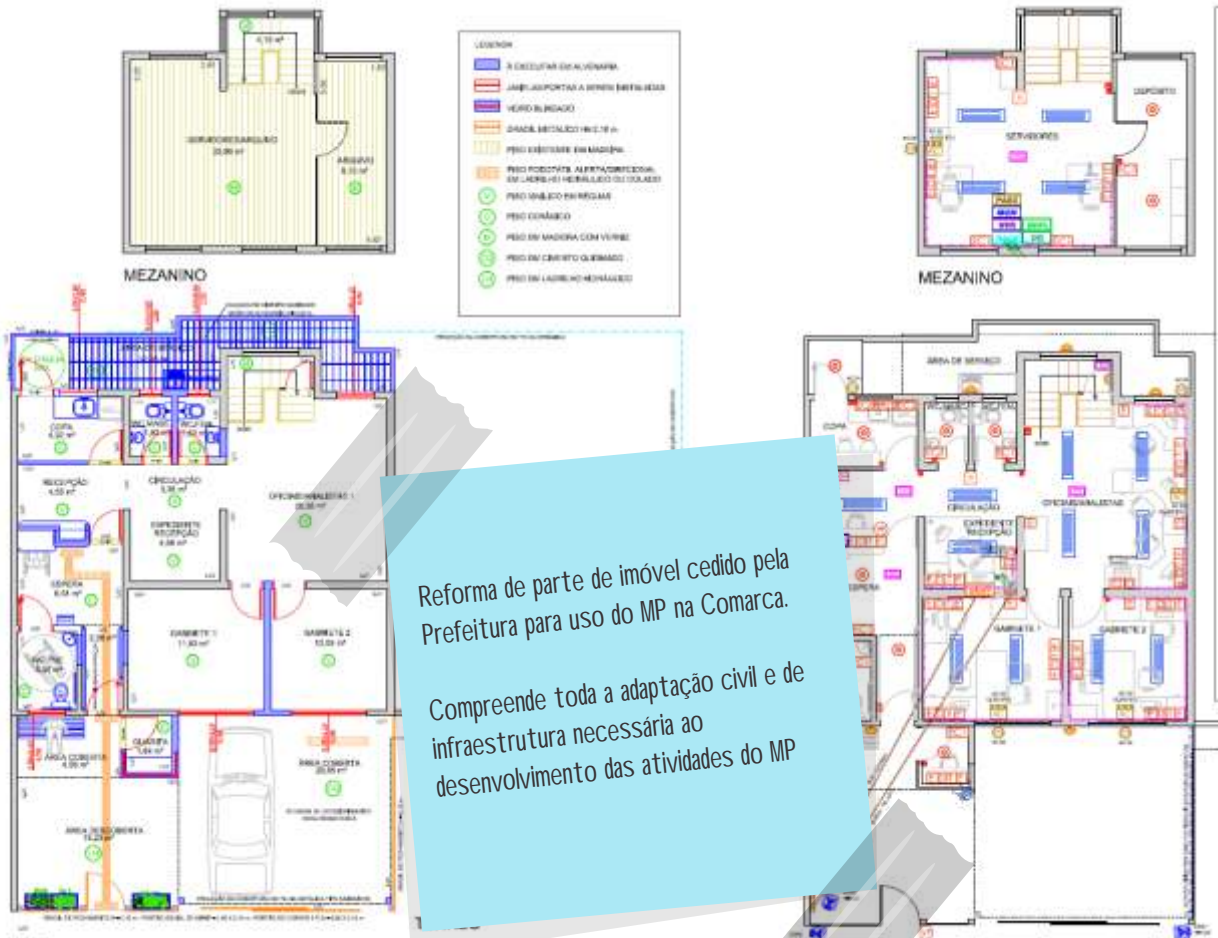

SITUAÇÃO PROPOSTA

PAREDE AZUL EM GRUPO
REF. CORE PONS MINISTRO CT-TH
SUTINIL SELF COLOR



IDENTIDADE VISUAL
BRASÃO DO ESTADO DE SÃO PAULO
LADO LIMP E INSCRIÇÃO
MINISTÉRIO PÚBLICO DO ESTADO DE SÃO PAULO

PROJETOS DESENVOLVIDOS

ITAPECERICA DA SERRA NOVA SEDE

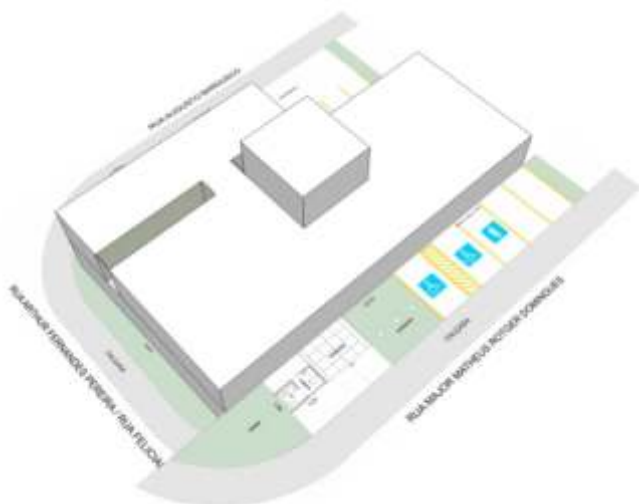
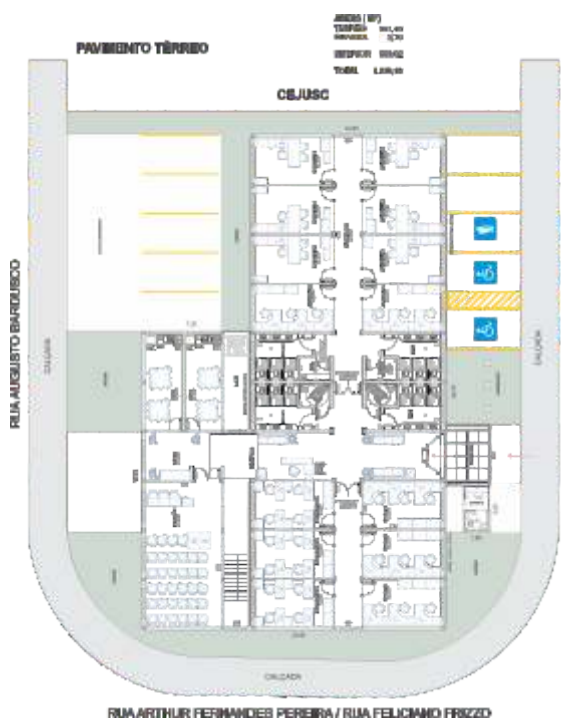
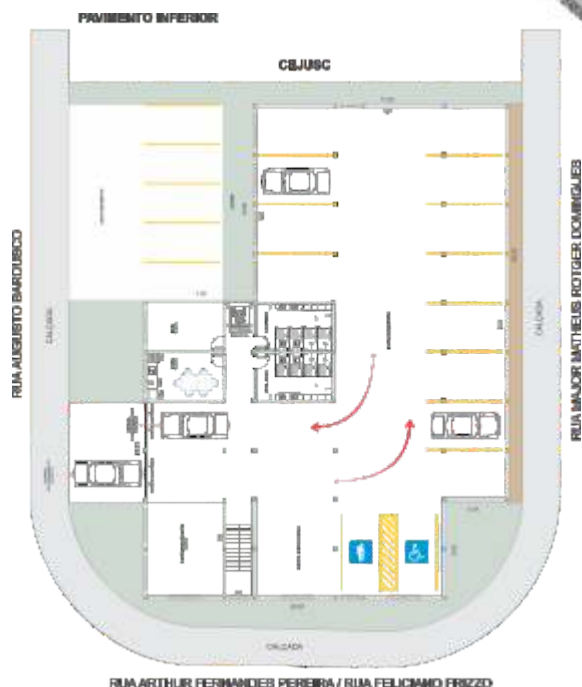
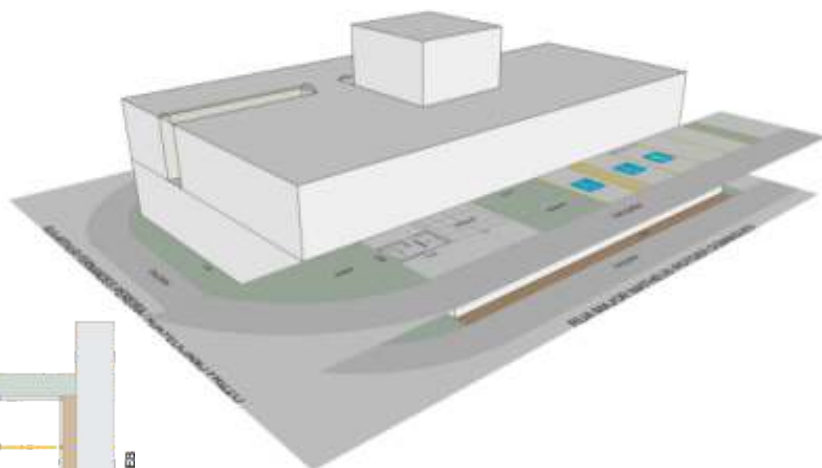

PROJETOS DESENVOLVIDOS

JABOTICABAL REFORMA PARA NOVA SEDE



FACHADA FRONTAL



FACHADA LATERAL



O imóvel abrigou a estação ferroviária da cidade, impulsionada pela produção de café, com grande valor histórico e arquitetônico.

Os estudos e orçamento buscaram a recuperação do imóvel mantendo suas características originais e infraestrutura moderna, compatível com as atividades do MP

Projetos realizados:

- Arquitetura
- Infraestrutura elétrica/dados
- Hidráulica
- Cobertura
- SPDA

Foram realizadas duas versões do projeto, preliminar e definitiva para o Edital.



PROJETOS DESENVOLVIDOS

JARDINÓPOLIS NOVA SEDE

ESTUDO I

Terreno de 3.600m² na R. Lincoln
Guimarães c/ Praça João Guimarães

Área de construção: 450m²



PROJETOS DESENVOLVIDOS

RAFAEL DE BARROS REFORMA 2º ANDAR E COBERTURA

MPSP | Ministério Público do Estado de São Paulo

Layout de ocupação do 2º andar | Rafael de Barros

Contempla 1 sala APMP e restante do andar para Analistas + Refeitório



PROJETOS DESENVOLVIDOS

RIBEIRÃO PIRES NOVA SEDE

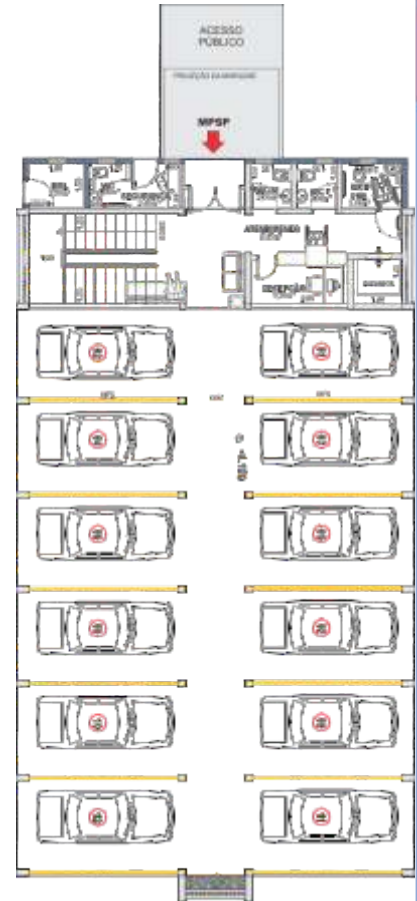

PLANTA DE LOCALIZAÇÃO DO FÓRUM
E PROPOSTA DE IMPLANTAÇÃO DO PRÉDIO DO MPSP

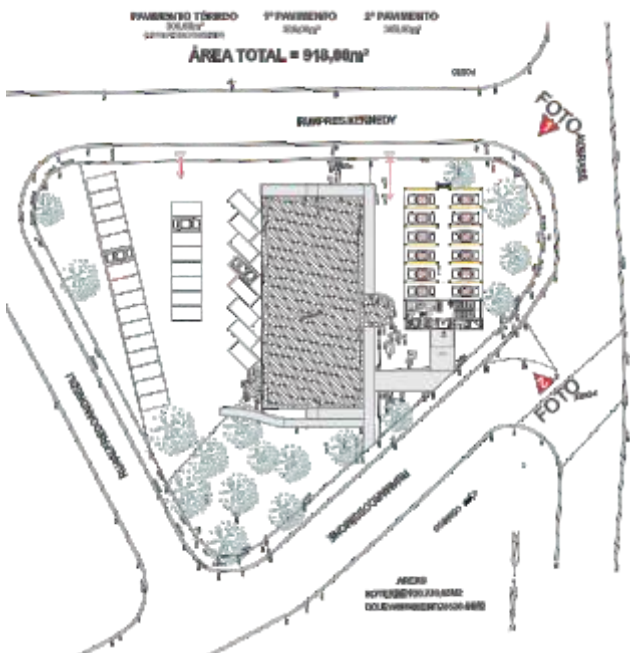

PROJETOS DESENVOLVIDOS

TAQUARITINGA NOVA SEDE

ESTUDO I

Terreno na Rua Duque de Caxias, 302

Promotora em dois pavimentos, com estacionamento de veículos, Gabinetes, salas de apoio, copa, arquivo, vestiário e sala de reuniões



TERRENO 454,00m²
 TÉRREO 140,00m² + (10,00m² ÁREA COBERTA VEÍCULOS)
 SUPERIOR 270,00m²
 TOTAL TÉRREO + SUPERIOR 410,00m² + 10,00m² = 420,00m²

TÉRREO ESTUDO I
 TAQUARITINGA - RUA DUQUE DE CAXIAS, 302



OPERAÇÃO 270,00m²

SUPERIOR ESTUDO I
 TAQUARITINGA - RUA DUQUE DE CAXIAS, 302

PROJETOS DESENVOLVIDOS

TAQUARITINGA REFORMA DE NOVA SEDE

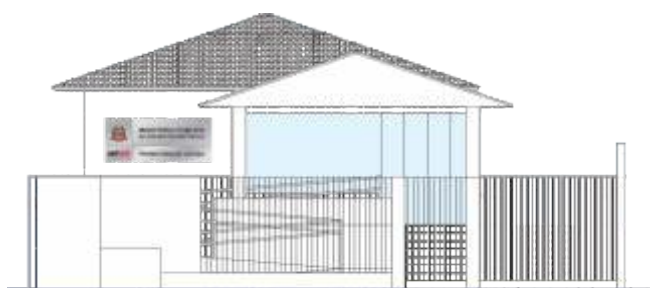

PROPOSTA I

ESTUDO DE REFORMA
PRAÇA DR. AIMONE SALERNO, 171 - CENTRO

ESTUDO II

Imóvel na Praça Dr. Aimone Salerno, 171

Com recepção, Gabinetes, salas para equipe de apoio, reuniões, copa, vestiário e estacionamento

Realizados

- 2 estudos para reforma
- 2 propostas de layout

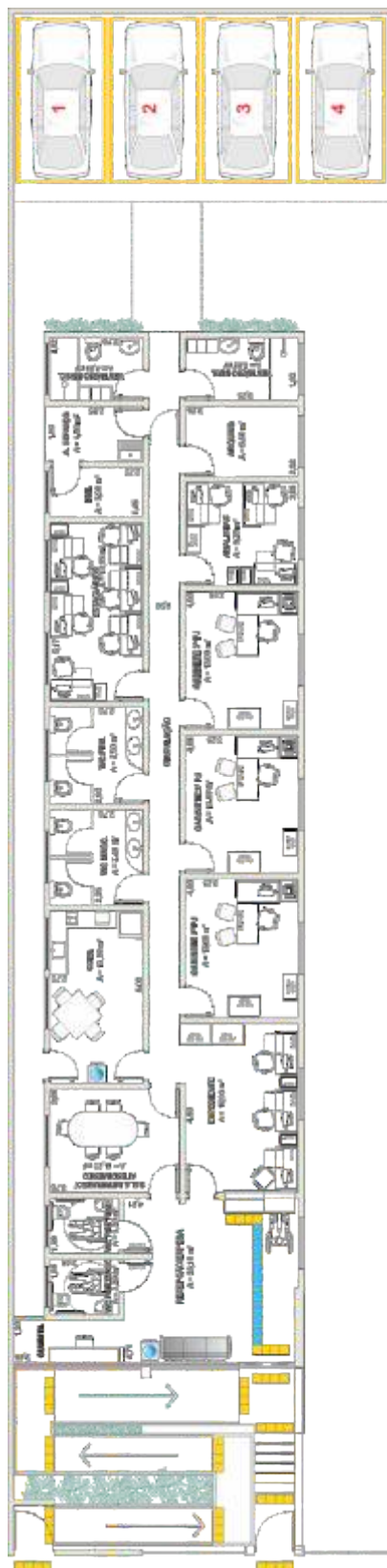

PROJETOS DESENVOLVIDOS

TAQUARITINGA NOVA SEDE

ESTUDO III

Terreno na Rua Barão do Triunfo, s/n°

Com recepção, Gabinetes, salas para
equipe de apoio, reuniões, copa, vestiário
e estacionamento

Área do terreno: 464m²

Área construída: 152m²

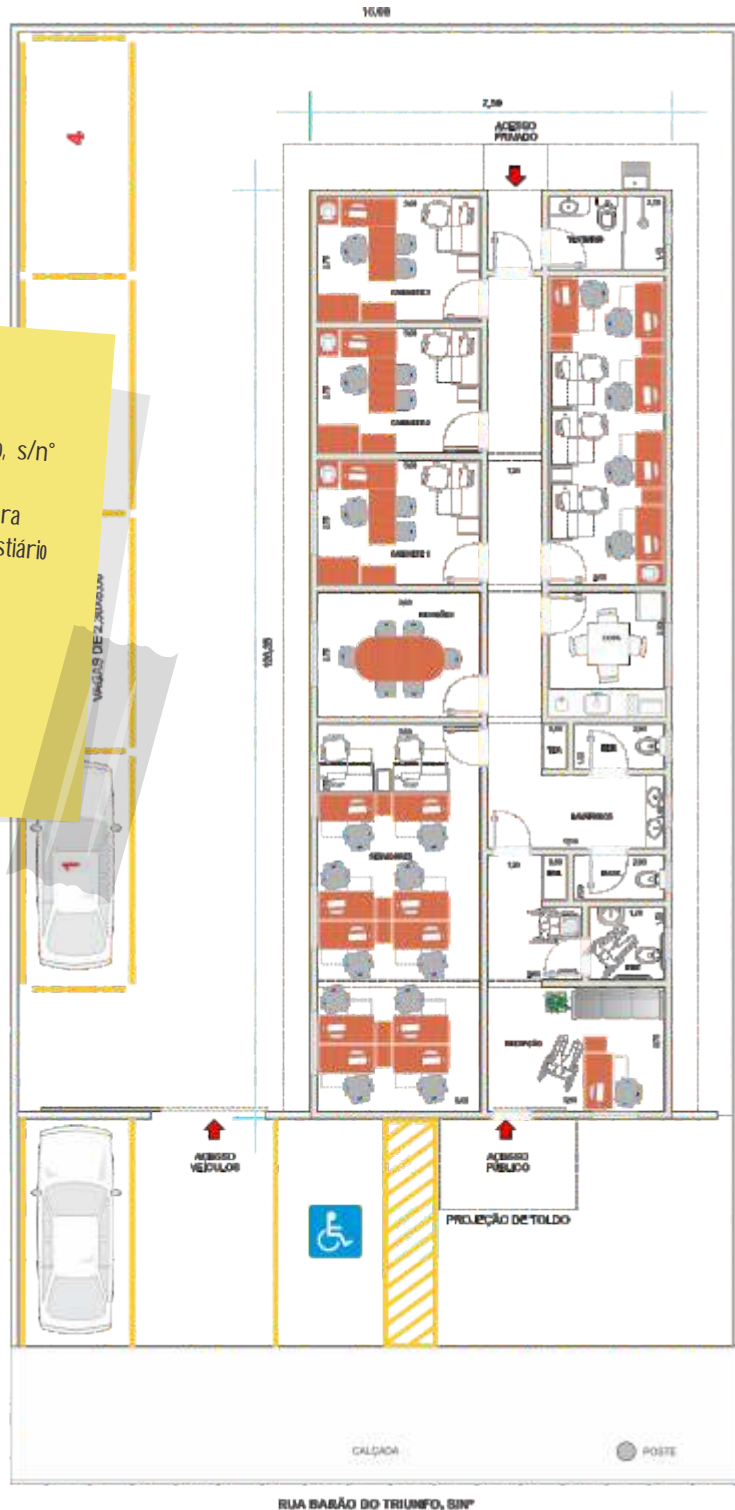

PROJETOS DESENVOLVIDOS

TAUBATÉ CONSTRUÇÃO DE NOVA SEDE

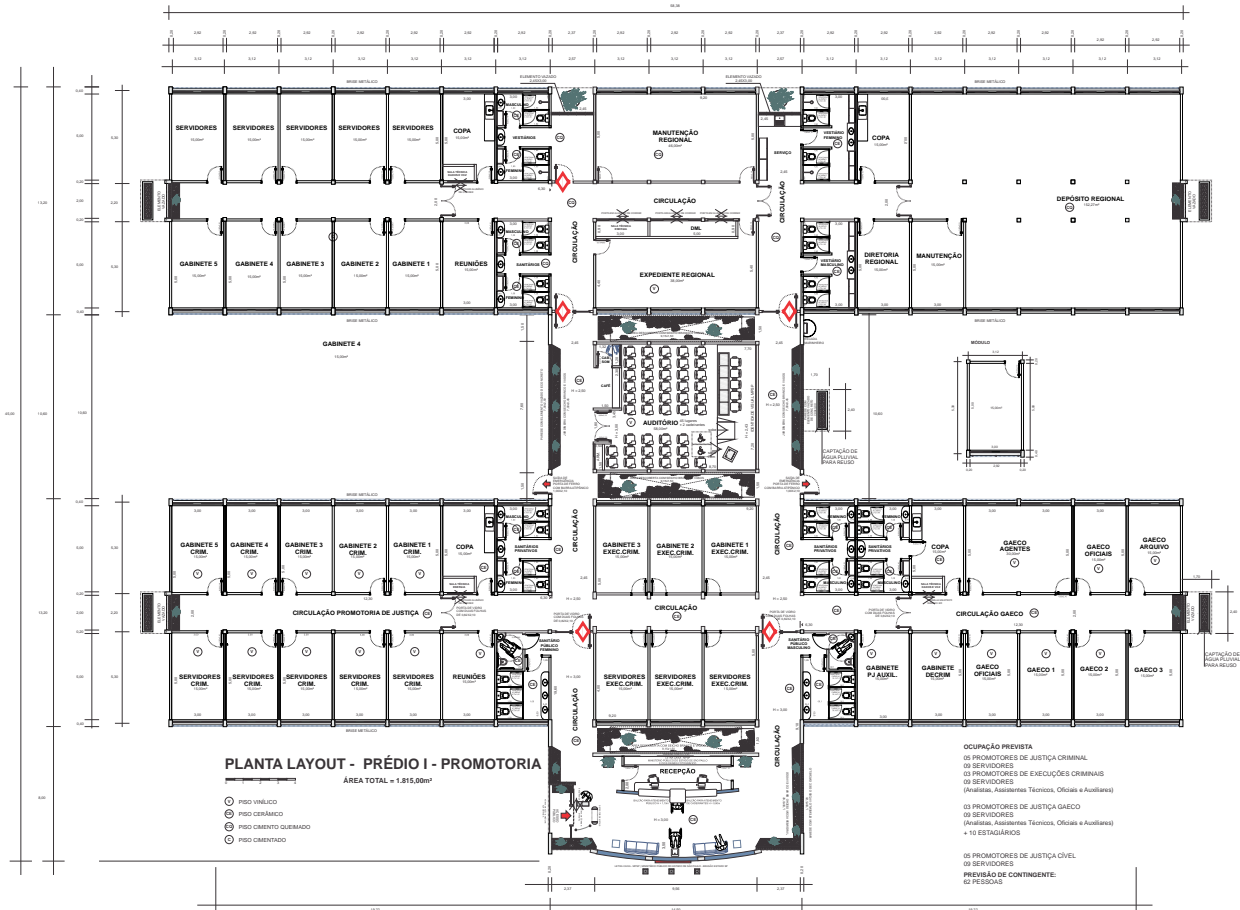

PROJETOS DESENVOLVIDOS

FÓRUM CRIMINAL (BARRA FUNDA) ADEQUAÇÃO DO LAYOUT

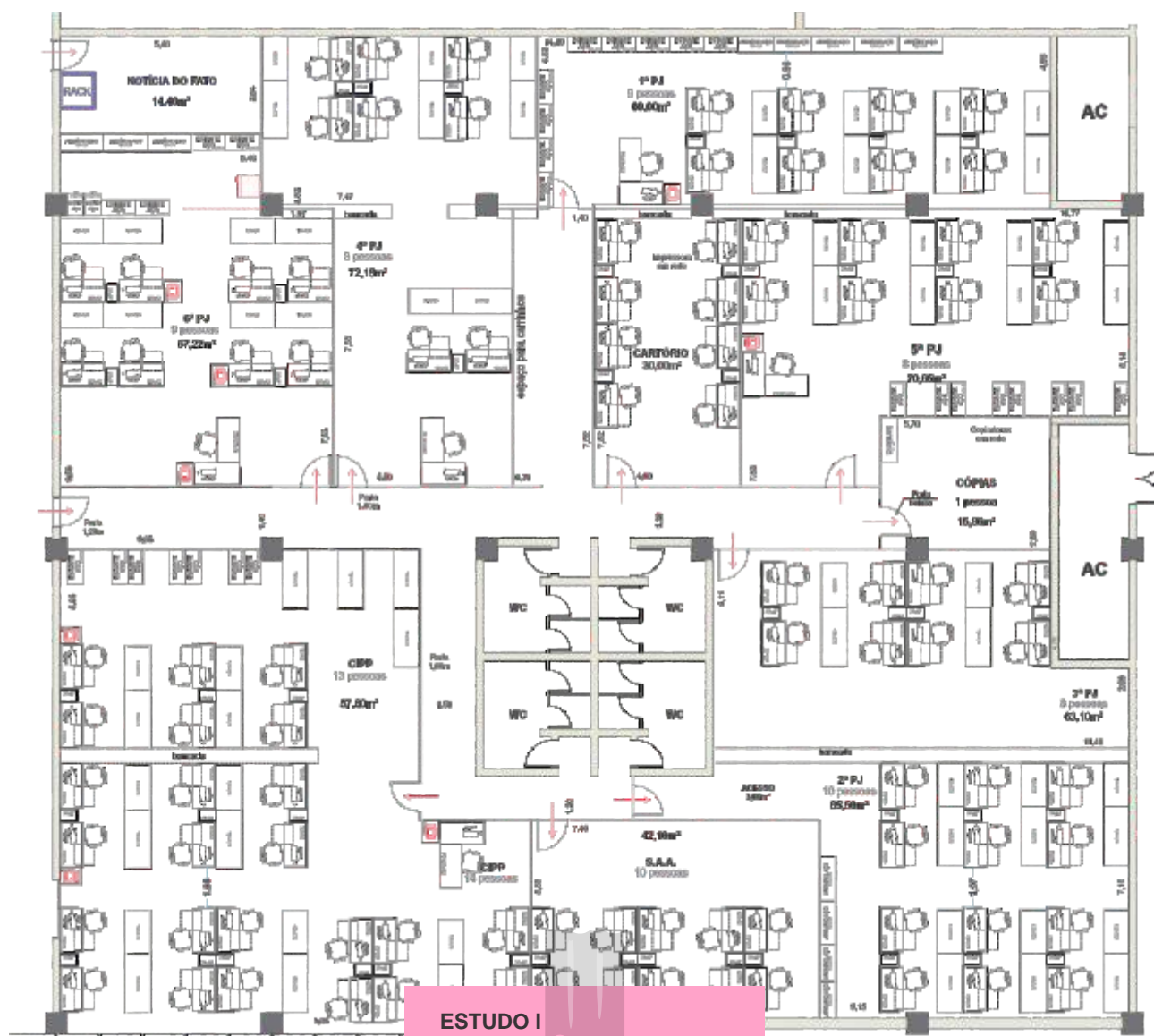

ESTUDO I

Proposta de reformulação de toda a sala 30 com mobiliário novo

Foram propostas bancadas de apoio para manuseio de processos utilizando móveis antigos, enquanto não há digitalização completa do sistema de processos

PROJETOS DESENVOLVIDOS

FÓRUM CRIMINAL (BARRA FUNDA) ADEQUAÇÃO DO LAYOUT



ESTUDO II

As propostas de layout com novo mobiliário buscaram melhor aproveitamento do espaço, com disposição em ilhas ou linhas, e cada setor poderá avaliar qual melhor situação se aplica

PROJETOS DESENVOLVIDOS

EDIFÍCIO SANTA LUCIA REFORMA

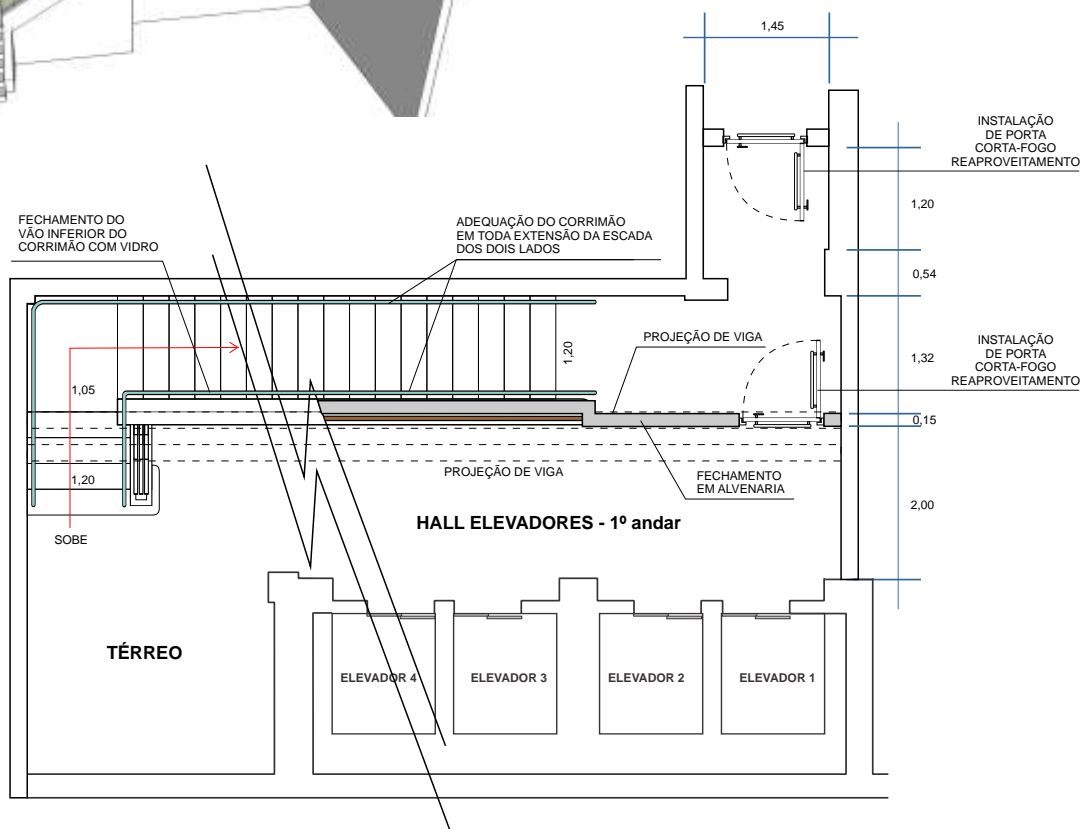
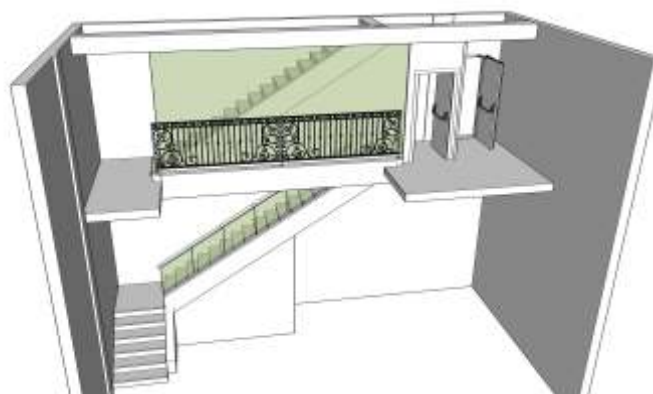

PROJETOS DESENVOLVIDOS

EDIFÍCIO SANTA LUCIA REFORMA

AR CONDICIONADO

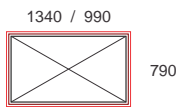

UNIDADES CONDENSADORAS
TIPO VRF INVERTER

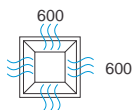



UNIDADES EVAPORADORAS
CASSETE 4 VIAS



FORRO COM PASSAGEM DE CABOS ELÉTRICOS, TELEFÔNICOS E LÓGICOS

LEGENDA

-  PAREDE EXISTENTE
-  PAREDE A CONSTRUIR
-  PAREDE A DEMOLIR

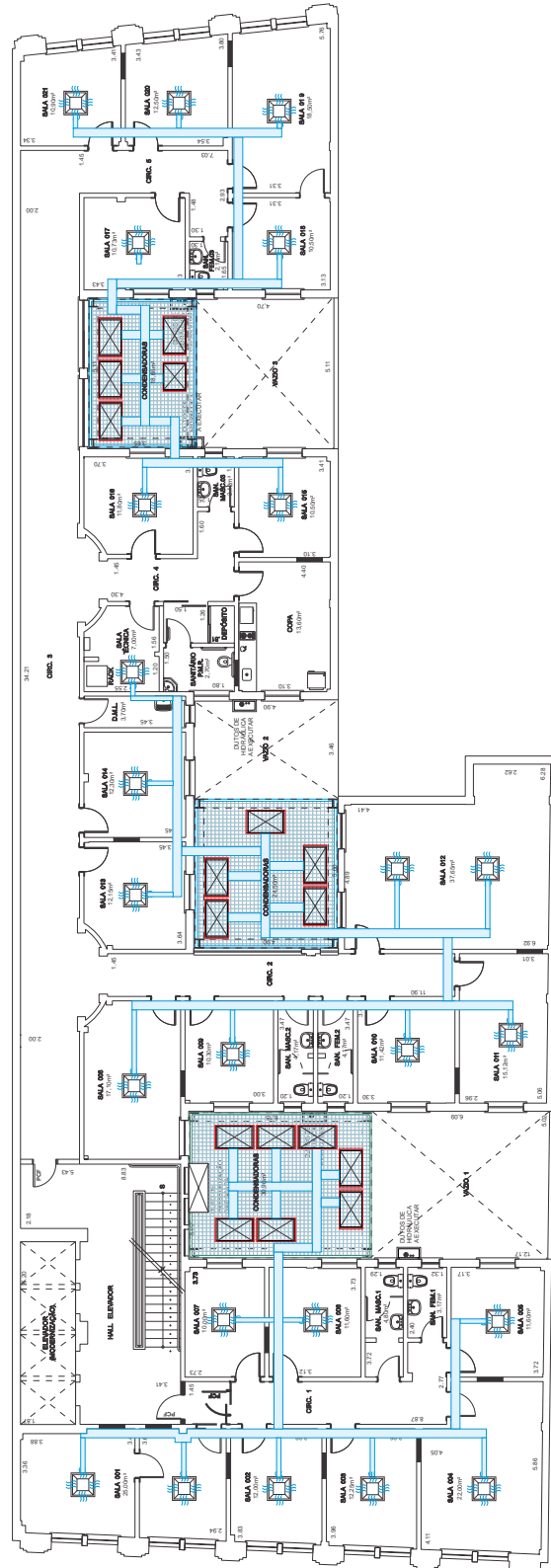

PROJETOS DESENVOLVIDOS

EDIFÍCIO SANTA LUCIA

LOGÍSTICA DE MUDANÇAS E OCUPAÇÃO PROVISÓRIA

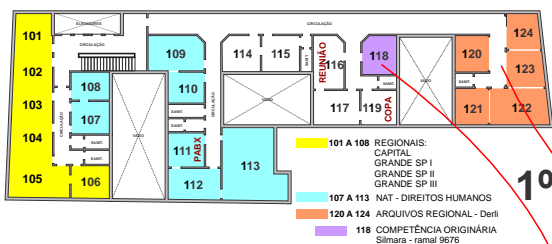

MPSP PAVIMENTO TIPO - ED. SANTA LÚCIA
 RUA SENADOR FEIJÓ, 176 - CENTRO - SP
MUDANÇAS DE ARQUIVOS
 ATUALIZAÇÃO EM 01/09/2017

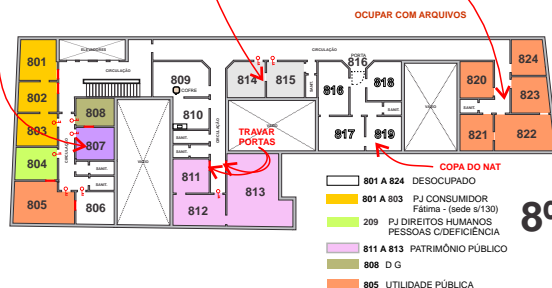

MPSP PAVIMENTO TIPO - ED. SANTA LÚCIA
 RUA SENADOR FEIJÓ, 176 - CENTRO - SP
MUDANÇAS DE ARQUIVOS
 ATUALIZAÇÃO EM 14/09/2017

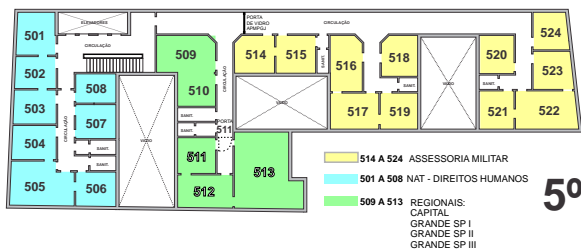
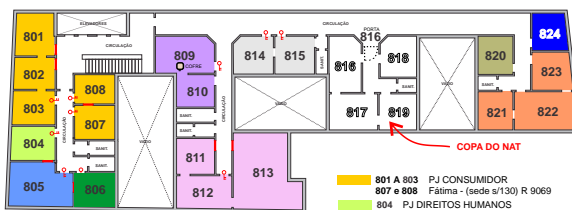

O CE atua na organização, planejamento e mudanças provisórias de sala necessárias à disponibilização de espaços para a reforma do Edifício com o menor impacto possível para os setores que desenvolvem suas atividades no local

PROJETOS DESENVOLVIDOS

PROMOTORIA PADRÃO - 111m² CONSTRUÇÃO DE NOVA SEDE

ESTUDO PRELIMINAR PJ UNIDADE DE 111,00m² VERSÃO COM ALVENARIA ESTRUTURAL

01 PROMOTOR DE JUSTIÇA
05 SERVIDORES

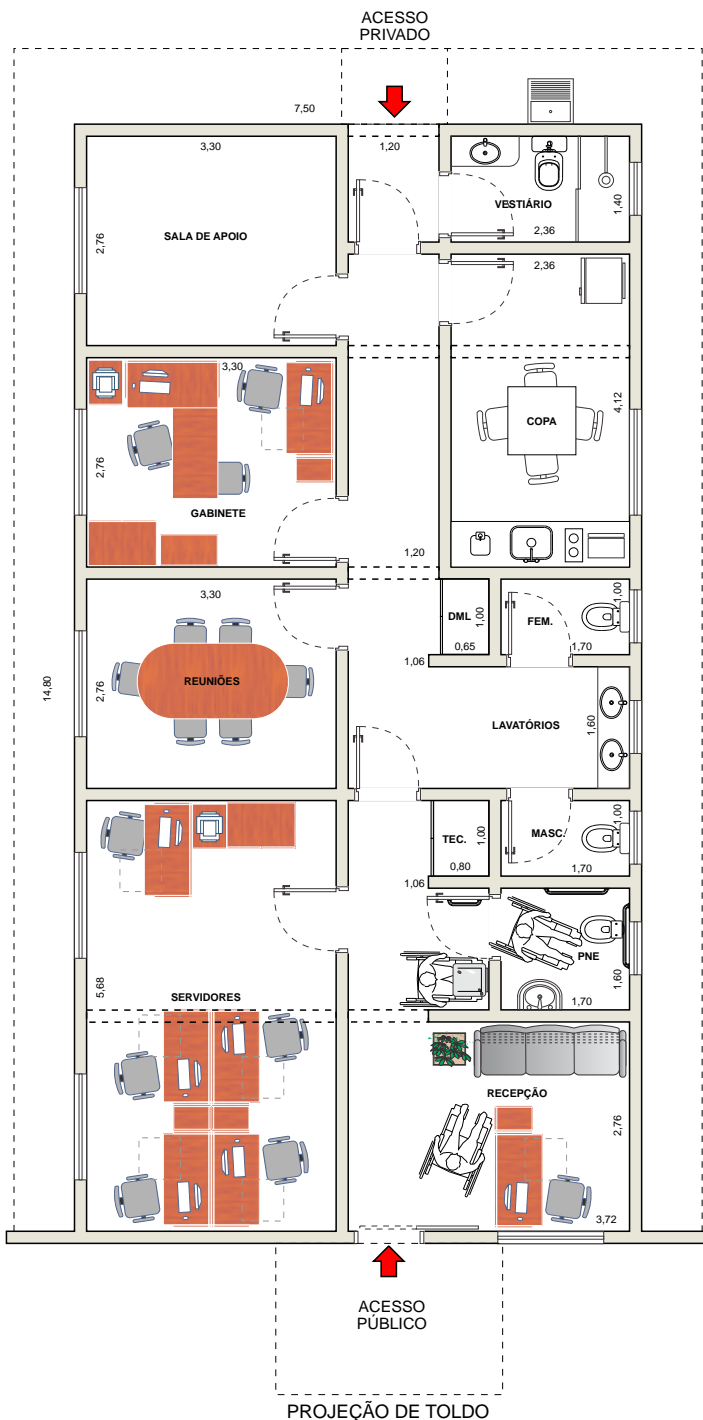
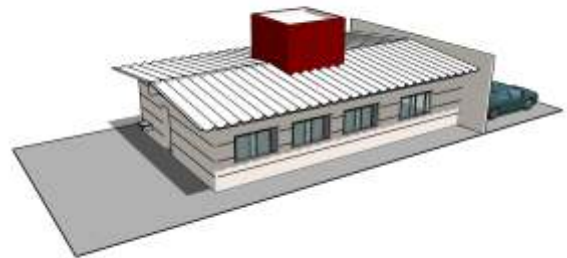

PROJETOS DESENVOLVIDOS

PROMOTORIA PADRÃO - 122m² CONSTRUÇÃO DE NOVA SEDE

ESTUDO PRELIMINAR
PJ UNIDADE DE 122,00m²

02 PROMOTOR DE JUSTIÇA
10 SERVIDORES

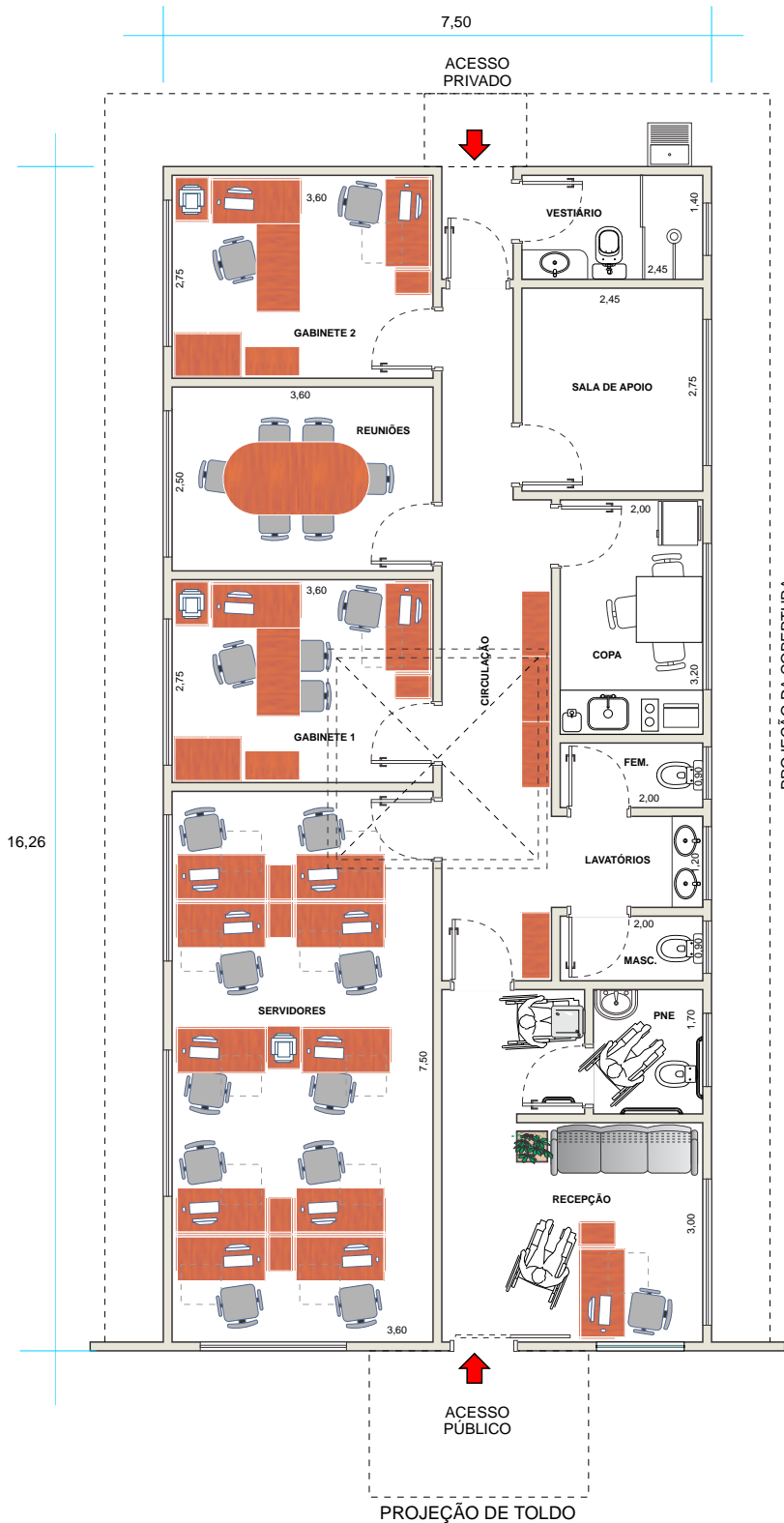

PROJETOS DESENVOLVIDOS

PROMOTORIA PADRÃO - 144m² CONSTRUÇÃO DE NOVA SEDE

ESTUDO PRELIMINAR PJ UNIDADE DE 144,00m²

03 PROMOTOR DE JUSTIÇA
15 SERVIDORES

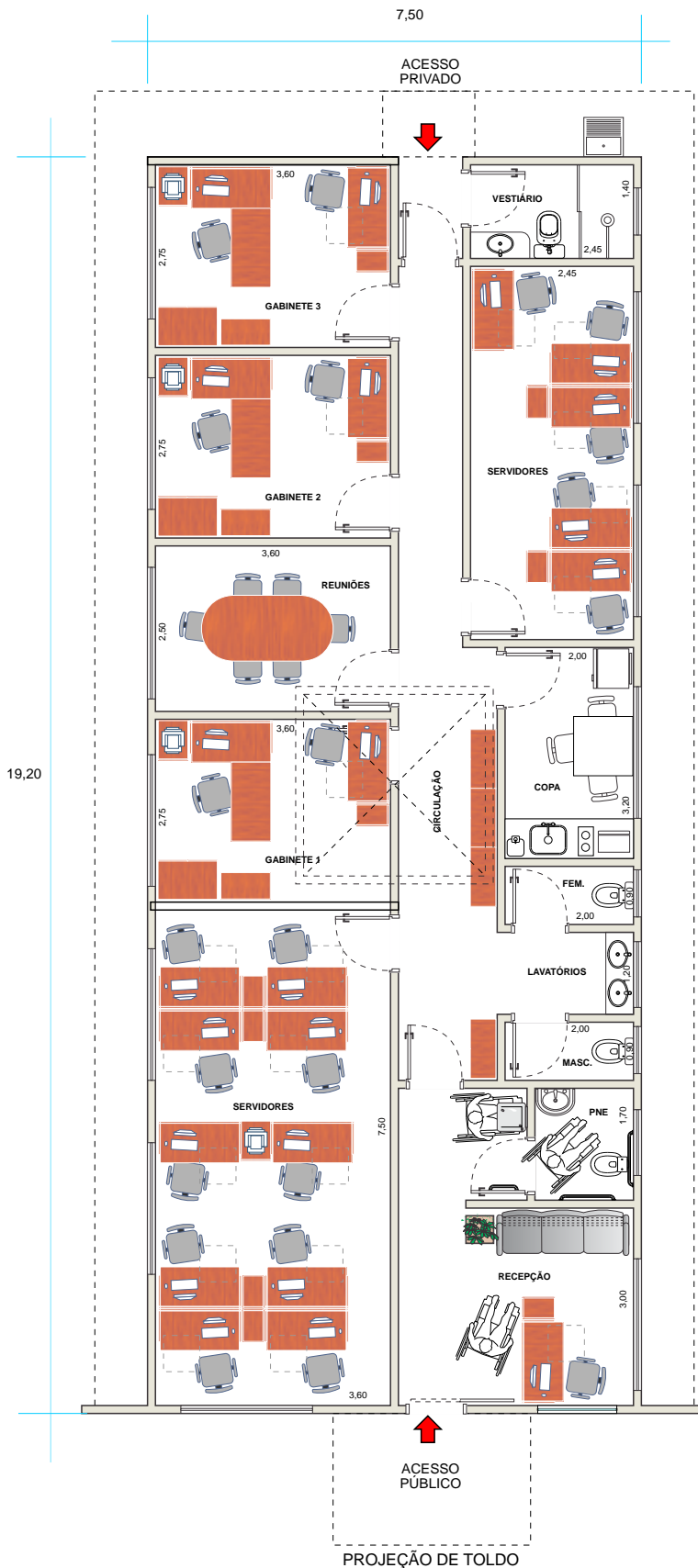

PROJETOS DESENVOLVIDOS

PROMOTORIA MÓVEL CONTAINER

ESTUDO PRELIMINAR PJ CONTAINER

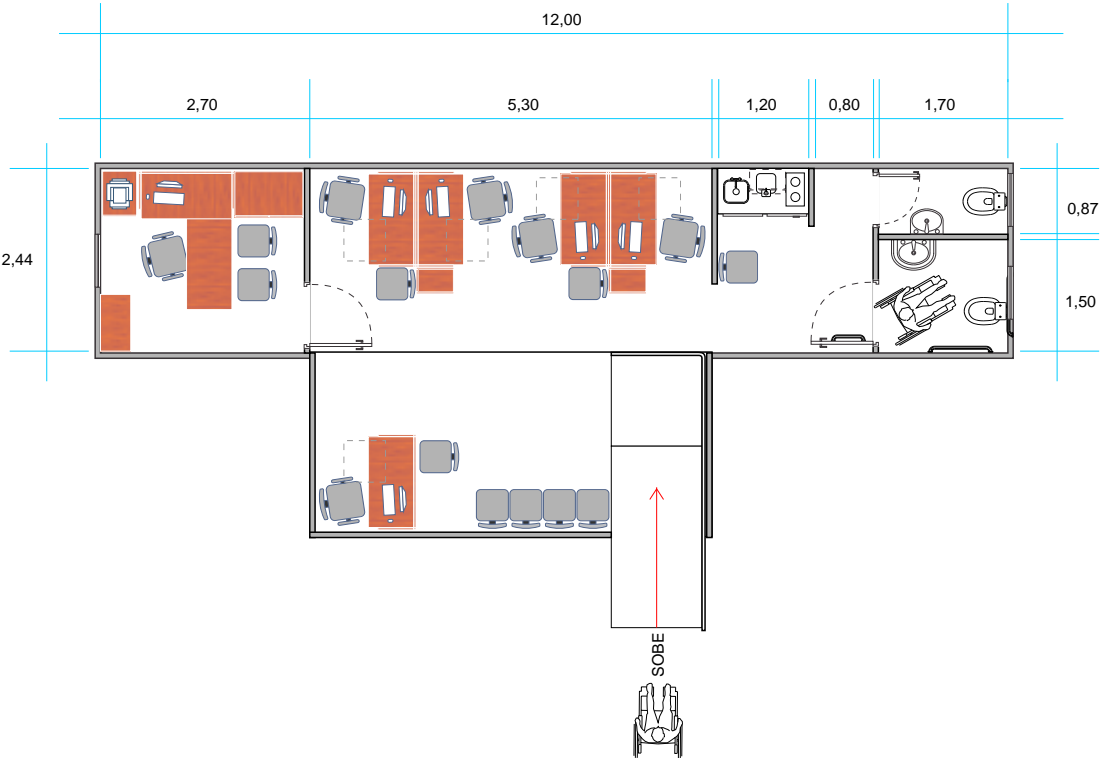
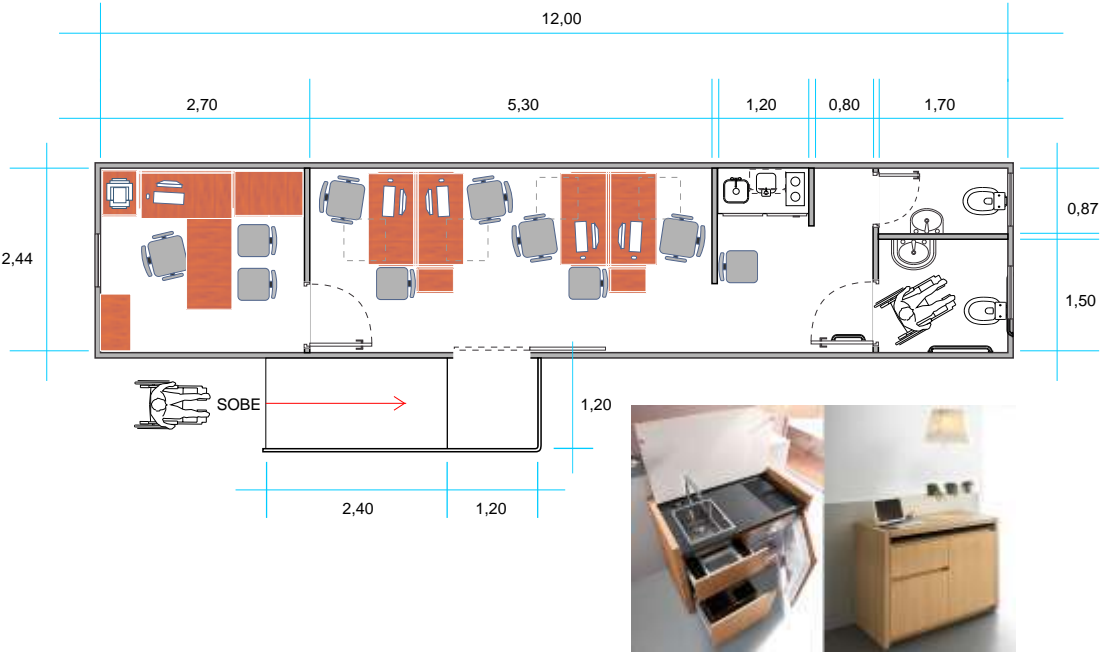

PROJETOS DESENVOLVIDOS

PROMOTORA MÓVEL ÔNIBUS PADRÃO

ESTUDO PRELIMINAR PJ ONIBUS

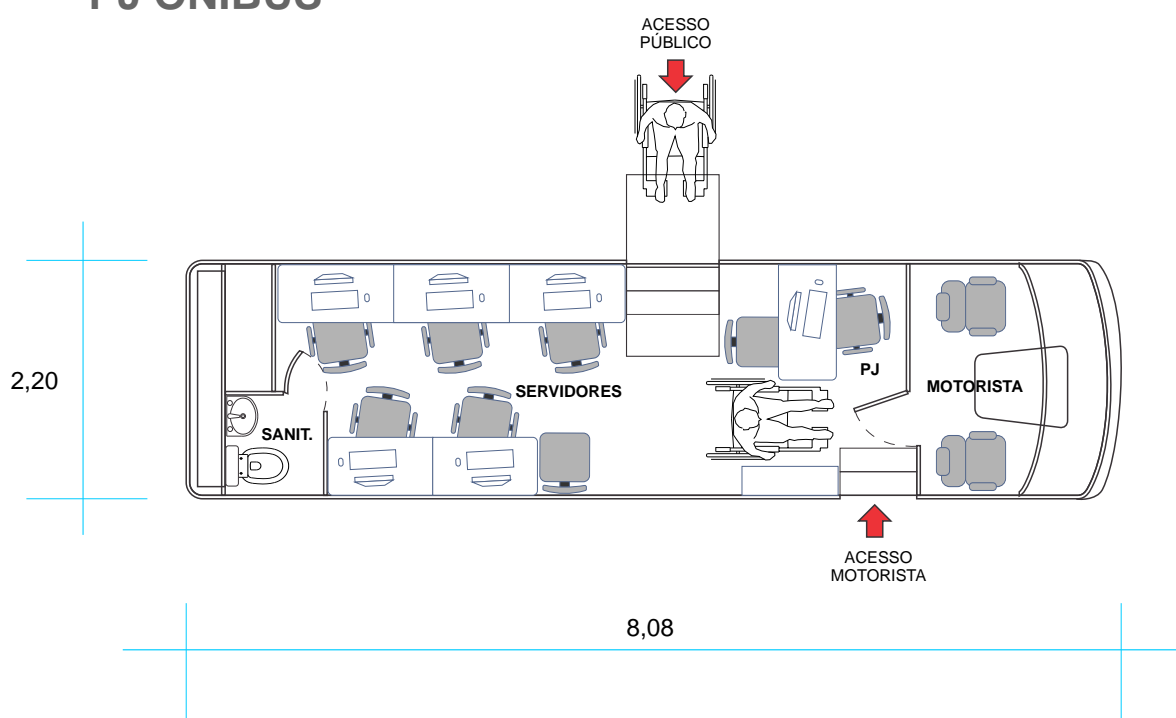

x | y

Dimensões (mm)



- **Distância entre-eixos:** 4200
- **Comprimento total:** 8085 (escolar e urbano) / 8235 (turismo e fretamento)
- **Largura externa:** 2200
- **Altura externa:** 2990
- **Altura interna:** 1900

PROJETOS DESENVOLVIDOS

NOVO PADRÃO DE MOBILIÁRIO UNIDADE AUTÔNOMA DE SERVIÇO



ESTANTE

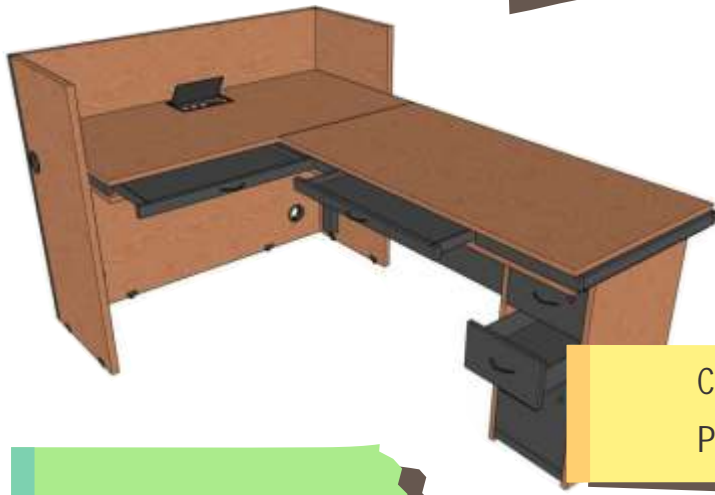

CONJUNTO
PROMOTOR



ARMÁRIO



MESA DE TRABALHO



ARMÁRIO P/
IMPRESSORA



ARMÁRIO AUXILIAR

PROJETOS DESENVOLVIDOS

NOVO PADRÃO DE MOBILIÁRIO UNIDADE AUTÔNOMA DE SERVIÇO



1250

Diante das novas diretrizes do MP, investindo no processo digital e gradualmente eliminando os processos físicos (em papel), foi desenvolvido pelo Centro de Engenharia um novo padrão de mobiliário, mais compacto, que busca otimizar o espaço para essa nova demanda.

Além da otimização de espaço, a nova proposta de design representou uma significativa redução de custos em relação ao modelo adotado anteriormente.

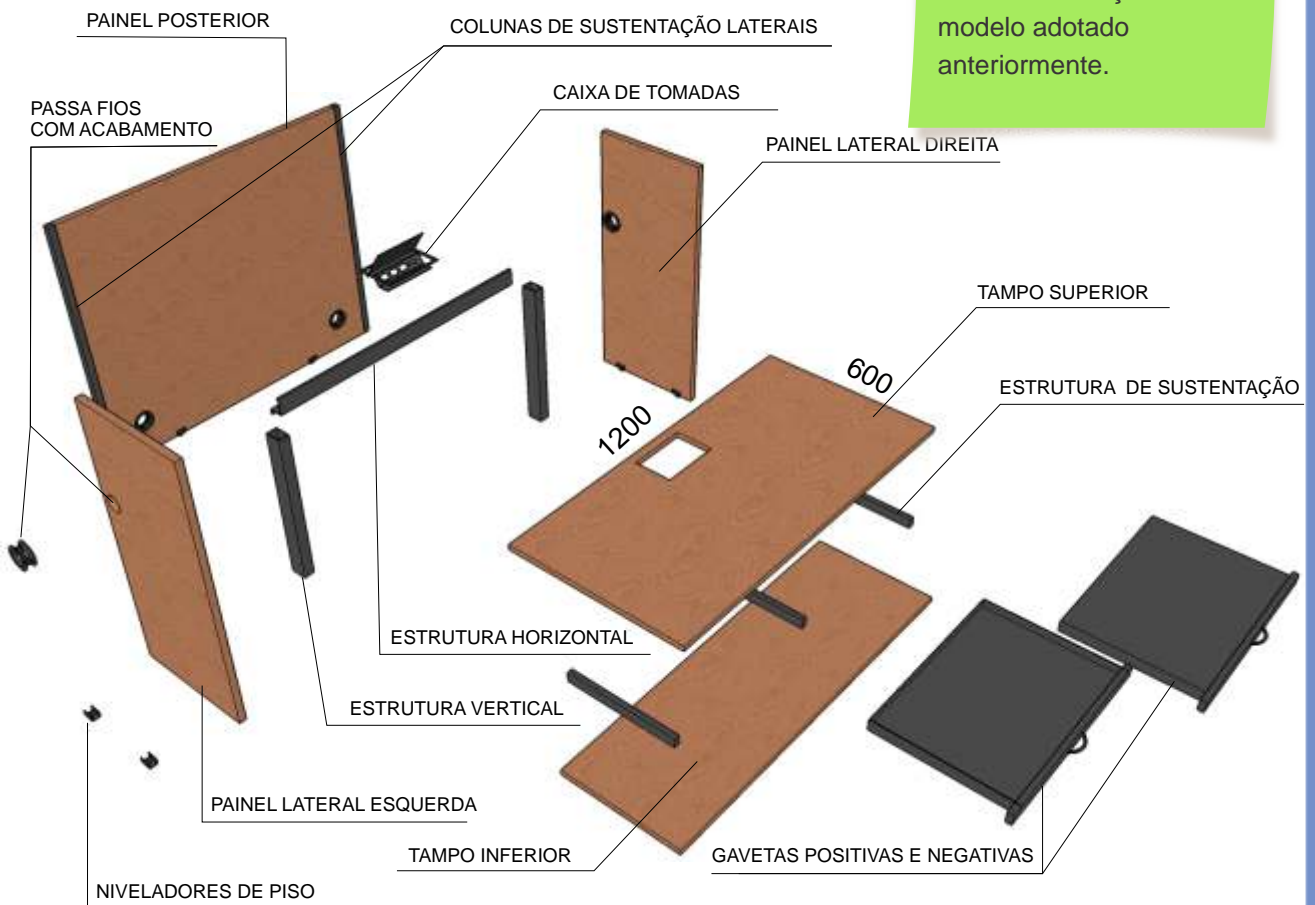

PROJETOS DESENVOLVIDOS

NOVO PADRÃO DE MOBILIÁRIO UNIDADE AUTÔNOMA DE SERVIÇO



Algumas promotorias e setores começaram a receber o mobiliário no novo padrão, e outras tiveram suas propostas de ocupação atualizadas para a quantificação do material a ser destinado e futura montagem dos ambientes.



PROJETOS DESENVOLVIDOS

TREZE DE MAIO OCUPAÇÃO

ESTUDO 03 - ÍMPAR

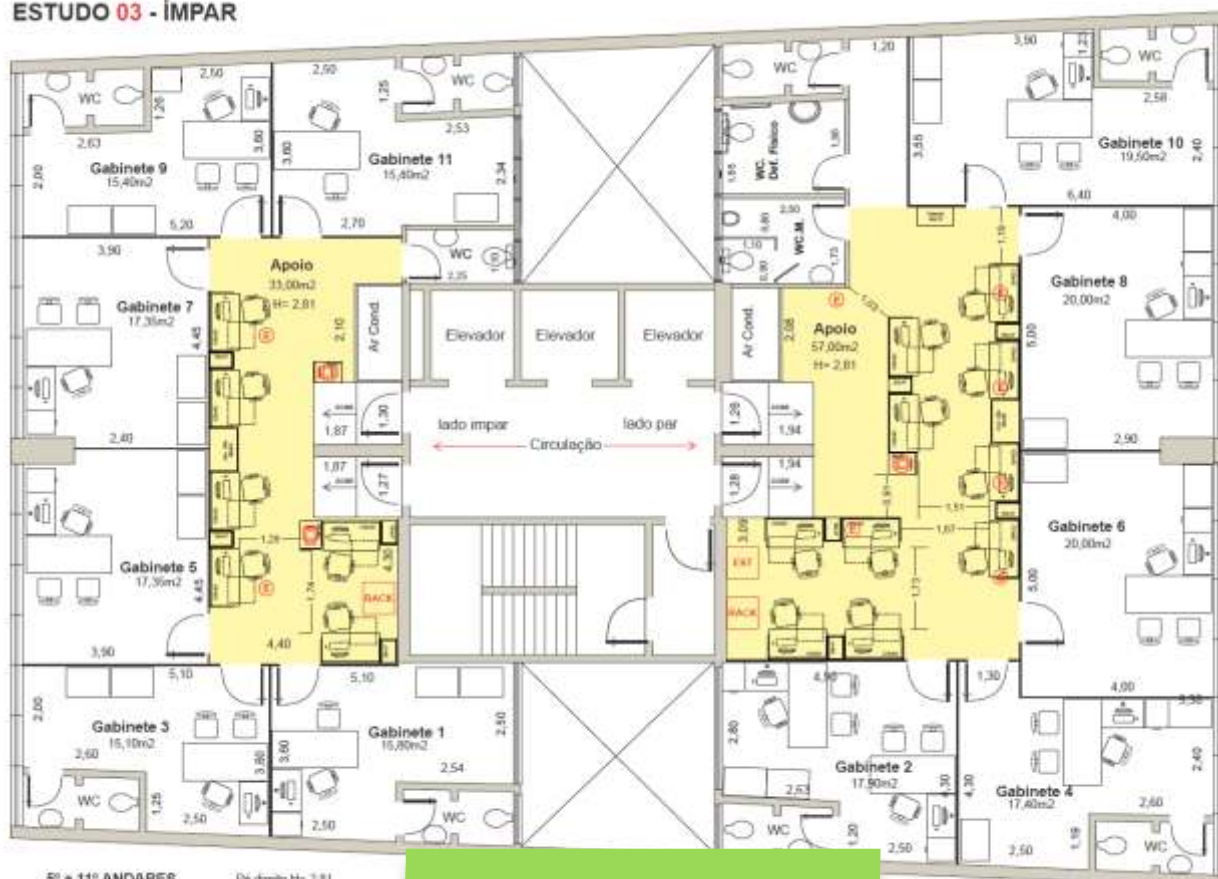

5º e 11º ANDARES
DATA: 09/11/2017
VERSÃO 02

Pé direito H= 2,81

Estudos de adequação para abrigar até
128 Analistas e outros funcionários
destinados aos Procuradores de
Justiça

PROJETOS DESENVOLVIDOS

MOBILIÁRIO ESPECÍFICO MOSTRUÁRIO PARA MEMORIAL

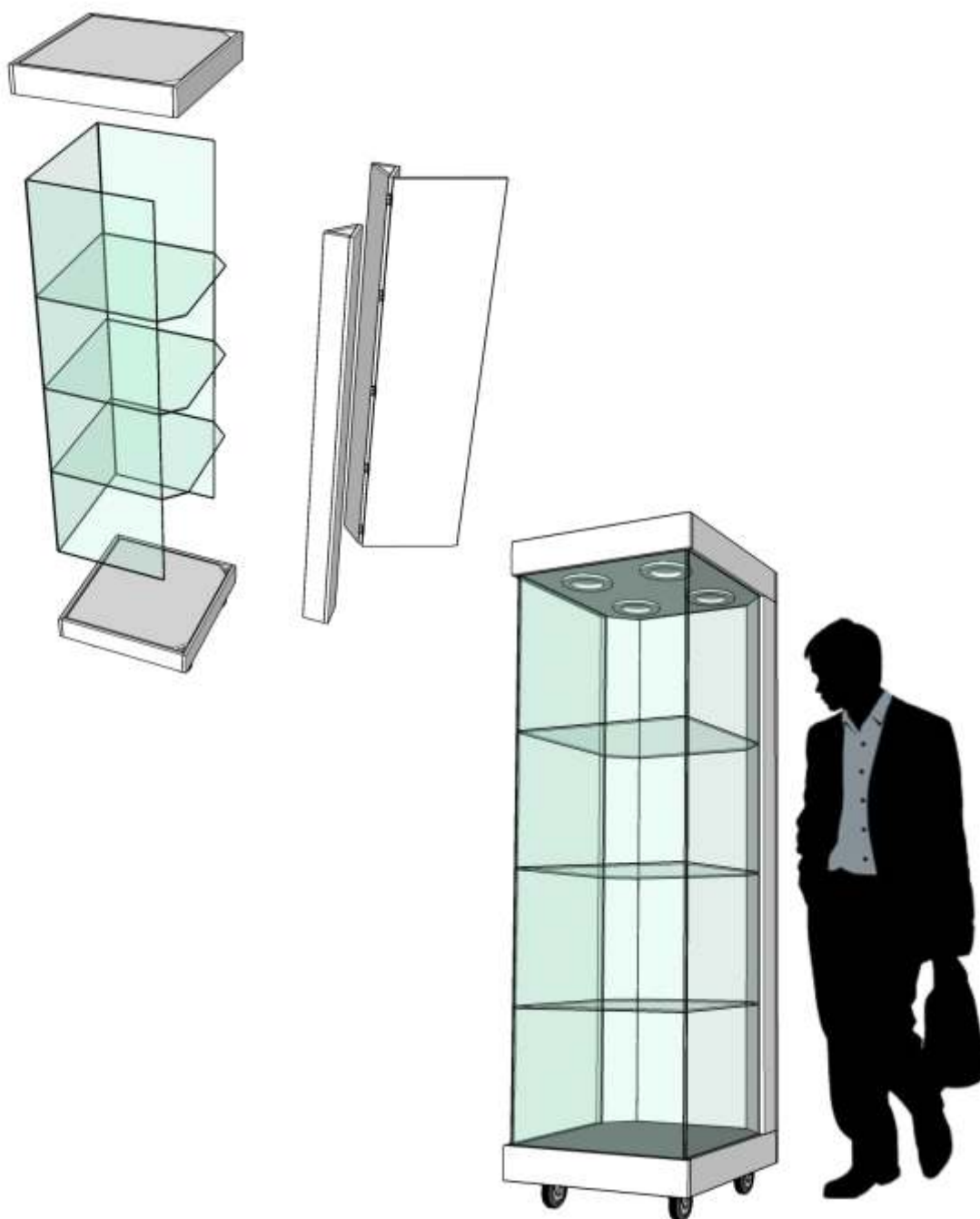

PROJETOS DESENVOLVIDOS

FÓRUM CRIMINAL (BARRA FUNDA) HUMANIZAÇÃO

