

Centro de Apoio Operacional das Promotorias de Justiça de

# Defesa dos Direitos do Idoso e da Pessoa com Deficiência



MINISTÉRIO PÚBLICO  
do Estado do Paraná





# **MP INCLUSIVO - ILPIs FISCALIZADAS**

**MELISSA CACHONI RODRIGUES**

**Promotora de Justiça**

[melissarodrigues@mppr.mp.br](mailto:melissarodrigues@mppr.mp.br)



**MPPR**

Centro de Apoio Operacional das Promotorias de Justiça de  
**Defesa dos Direitos do Idoso  
e da Pessoa com Deficiência**



**Asilamento deve ser exceção!**





**MPPR**

Centro de Apoio Operacional das Promotorias de Justiça de  
**Defesa dos Direitos do Idoso  
e da Pessoa com Deficiência**



---

**ILPIs Fiscalizadas**



## **Objetivo do Projeto**

- Subsidiar e aperfeiçoar atuação dos membros do Ministério Público na fiscalização das Instituições de Longa Permanência para Idosos (ILPIs) e monitorar os dados obtidos, conforme as atuais diretrizes propostas pela legislação, pelo Conselho Nacional do Ministério Público (CNMP), especialmente em observância à Resolução nº 154, de 13 de dezembro de 2016, e pelo MPPR, detalhadas no Ofício-Circular Conjunto nº 004/2017 - CGMP/CAOPIPCD.



# MPPR

## Centro de Apoio Operacional das Promotorias de Justiça de Defesa dos Direitos do Idoso e da Pessoa com Deficiência



### FISCALIZAÇÃO DE ILPIs - FORMULÁRIO PADRÃO

Seu endereço de e-mail ( ) será registrado quando você enviar o formulário.  
Não é você? [Troque de conta](#)

\*Obrigatório



**Atenção!**

#### Atenção!

Promotor(a) de Justiça,

Após o preenchimento e envio do formulário, gere um arquivo PDF e insira no Livro Virtual - PROMP.

Para gerar arquivo PDF, após envio, clique em "ver respostas anteriores" para salvar ou imprimir suas respostas.

#### Município \*

Sua resposta

#### Comarca \*

Sua resposta

#### 1.3. Promotoria de Justiça \*

Sua resposta

#### 1.4. Promotor(a) de Justiça \*

Sua resposta

#### 2. INSTITUIÇÃO

##### 2.1. Data da inspeção \*

Data

dd/mm/aaaa



## **ETAPAS**

- 1) Internalização da Resolução nº 154/2016 CNMP (adequação atos CGMP);**
- 2) Articulação com a SUBPLAN e CAEx (URATES);**
- 3) Elaboração de Formulário:**
  - a) Promotor de Justiça b) Equipe Técnica;
- 4) Informatização do Formulário;**
- 5) Levantamento ILPIs e georreferenciamento;**



## **ETAPAS**

- 6) Elaboração do cronograma, agendamento de visitas e logística das visitas;**
- 7) Fiscalização: visita Promotor de Justiça e equipe técnica;**
- 8) Subsídio técnico e jurídico para providências diante das irregularidades;**
- 9) Divulgação e capacitação (PJ e URATES) por meio de ofícios, eventos, entrevistas, materiais de apoio - site;**
- 10) Cruzamento de dados para avaliação em âmbito estadual para Plano de Atuação 2019.**





## **CAEx – Centro de Apoio Técnico à Execução**

### **Unidades Regionais - URATES**

**O setor de Serviço Social, Psicologia e Pedagogia- SSPP é composto pelos seguintes profissionais:**

- 23 na área de serviço social (6 na 1ª URATE-Curitiba e 1 em cada uma das 17 outras URATES).**
- 06 na área de psicologia (5 na 1ª URATE-Curitiba e 1 na 6ª URATE-Cascavel).**
- 01 na área de pedagogia (na 1ª URATE-Curitiba).**



# MPPR

## Centro de Apoio Operacional das Promotorias de Justiça de Defesa dos Direitos do Idoso e da Pessoa com Deficiência

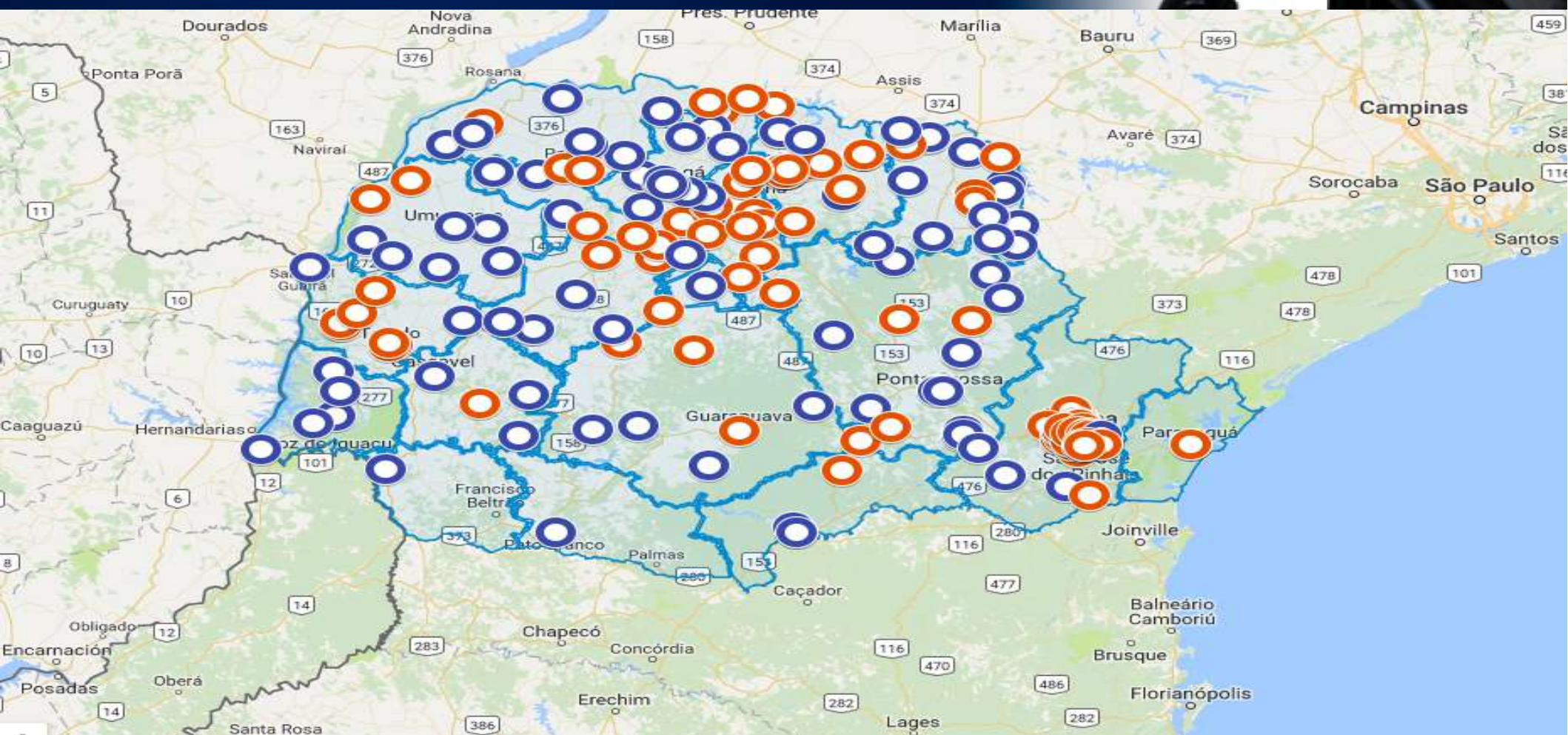



← ASILO SÃO VICENTE DE PA... ↗

INST  
ASILO SÃO VICENTE DE PAULO

ID  
4118204.01.02.

ENDEREÇO  
R. JULIA DA COSTA, 720

TELEFONE  
(44) 3272-1243

MUNICIPIO  
PARANAGUA

TIPO  
ILPL\_caop

END GOOGLE  
R. JULIA DA COSTA, 720, PARANAGUA, Paraná, Brasil

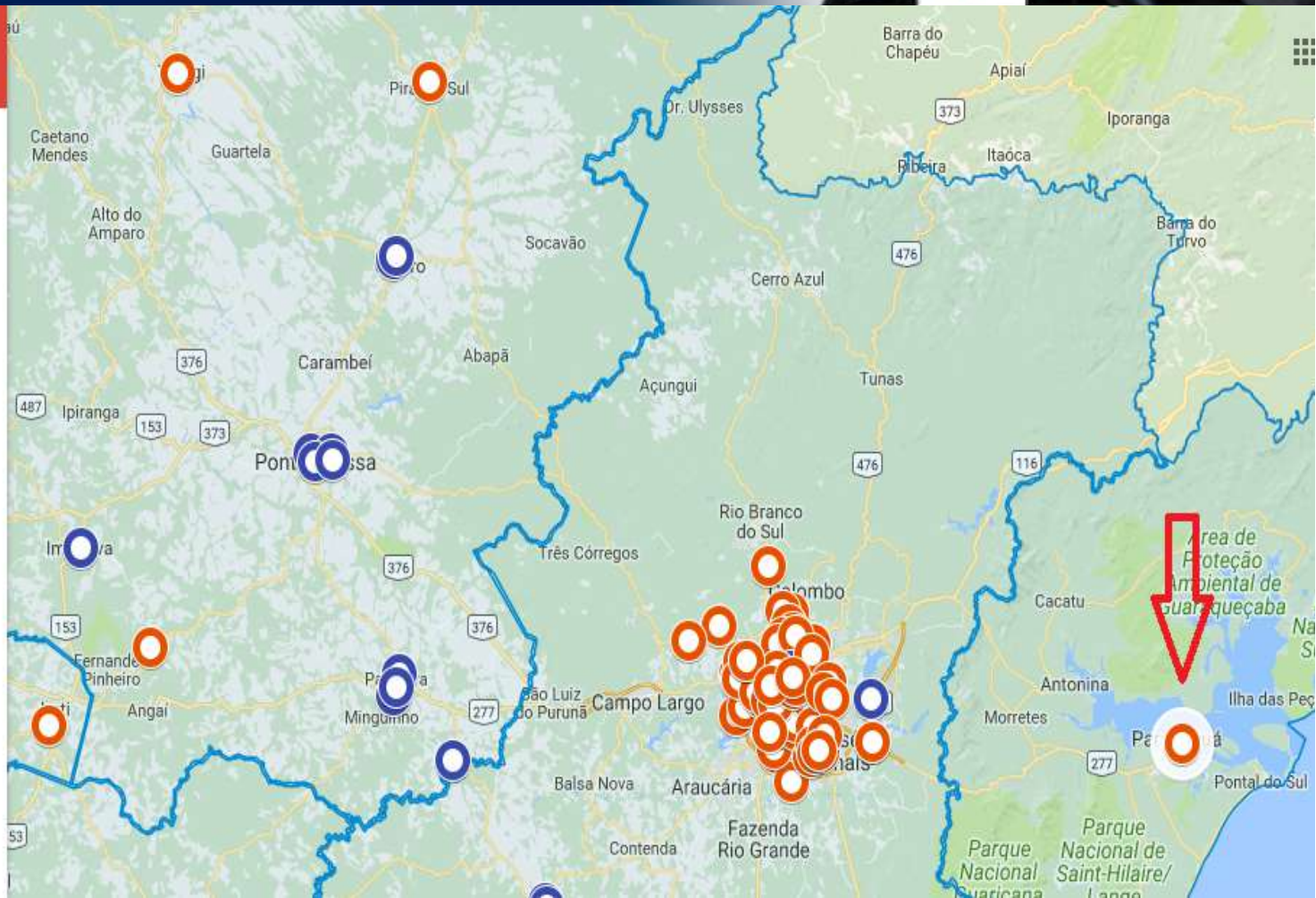



# MPPR

## Centro de Apoio Operacional das Promotorias de Justiça de Defesa dos Direitos do Idoso e da Pessoa com Deficiência

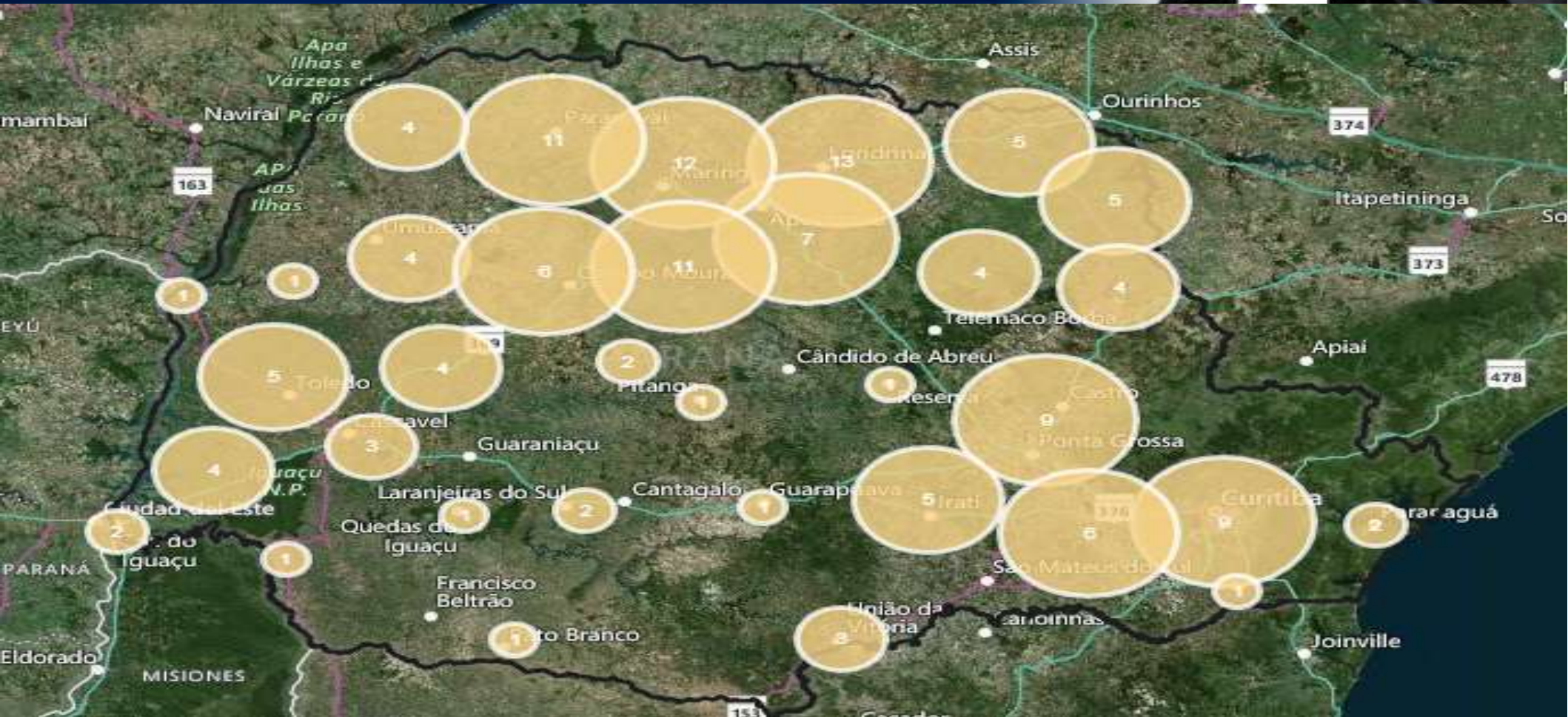



# MPPR

## Centro de Apoio Operacional das Promotorias de Justiça de Defesa dos Direitos do Idoso e da Pessoa com Deficiência

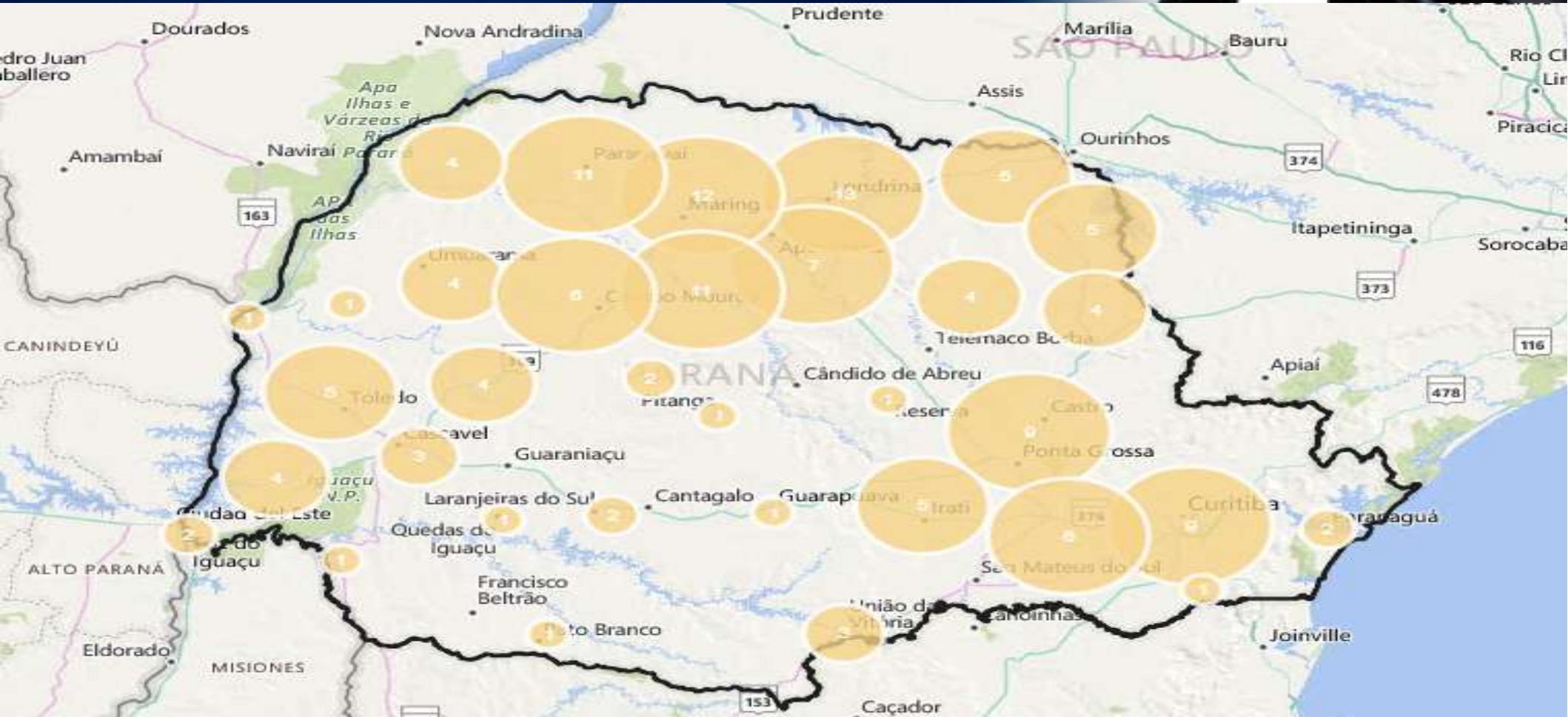



# MPPR

## Centro de Apoio Operacional das Promotorias de Justiça de Defesa dos Direitos do Idoso e da Pessoa com Deficiência

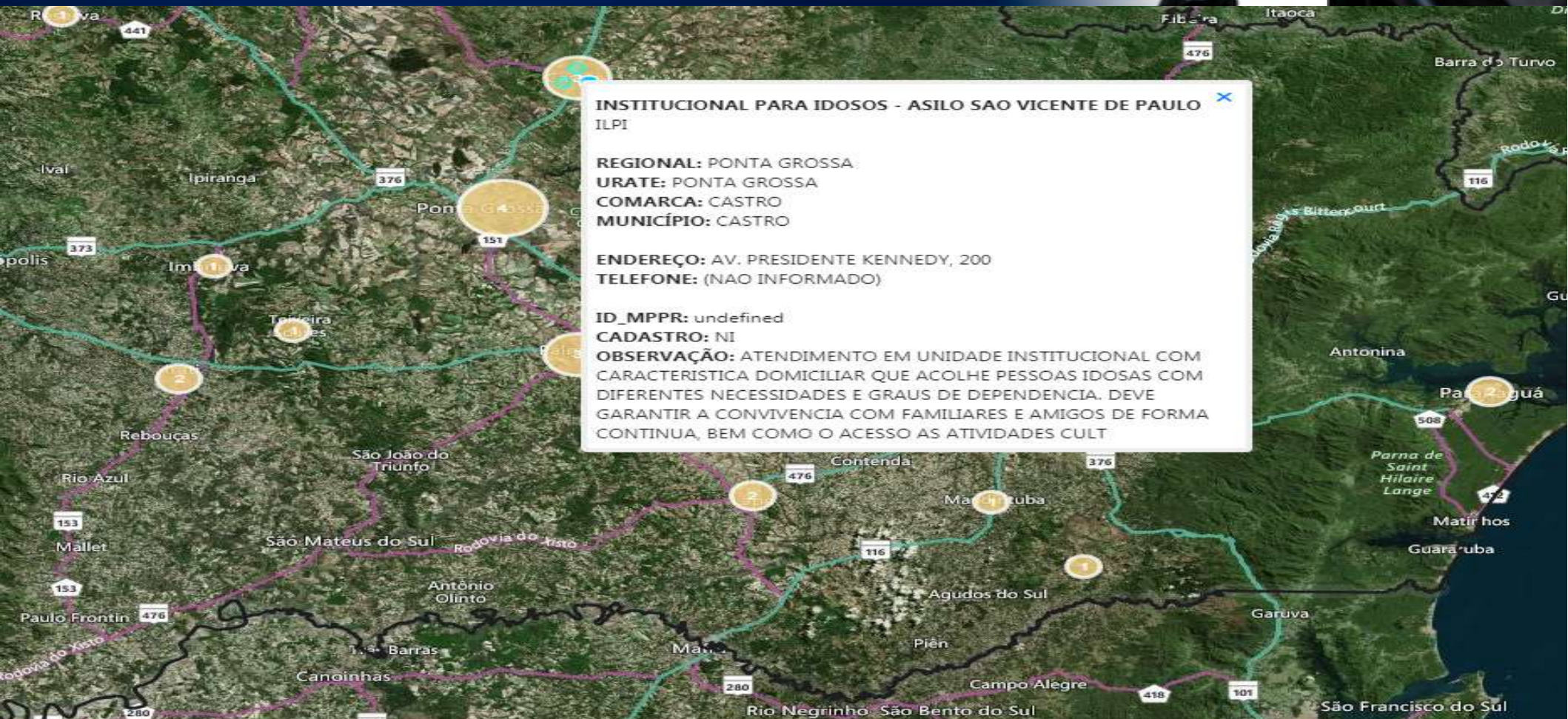

**INSTITUCIONAL PARA IDOSOS - ASILO SAO VICENTE DE PAULO**  
ILPI

**REGIONAL:** PONTA GROSSA  
**URATE:** PONTA GROSSA  
**COMARCA:** CASTRO  
**MUNICÍPIO:** CASTRO

**ENDEREÇO:** AV. PRESIDENTE KENNEDY, 200  
**TELEFONE:** (NAO INFORMADO)

**ID\_MPPR:** undefined  
**CADASTRO:** NI  
**OBSERVAÇÃO:** ATENDIMENTO EM UNIDADE INSTITUCIONAL COM CARACTERÍSTICA DOMICILIAR QUE ACOLHE PESSOAS IDOSAS COM DIFERENTES NECESSIDADES E GRAUS DE DEPENDENCIA. DEVE GARANTIR A CONVIVENCIA COM FAMILIARES E AMIGOS DE FORMA CONTINUA, BEM COMO O ACESSO AS ATIVIDADES CULT



## **Número Atual de ILPIs no Paraná**

**Total de ILPIs: 388**

**ILPIs em Curitiba: 106**

**ILPIs no interior: 282**













# Obrigada pela atenção!

Contatos:

[caop.idosoepcd@mppr.mp.br](mailto:caop.idosoepcd@mppr.mp.br)  
[melissarodrigues@mppr.mp.br](mailto:melissarodrigues@mppr.mp.br)

(41) 3250-4955 / (41) 3250-4959